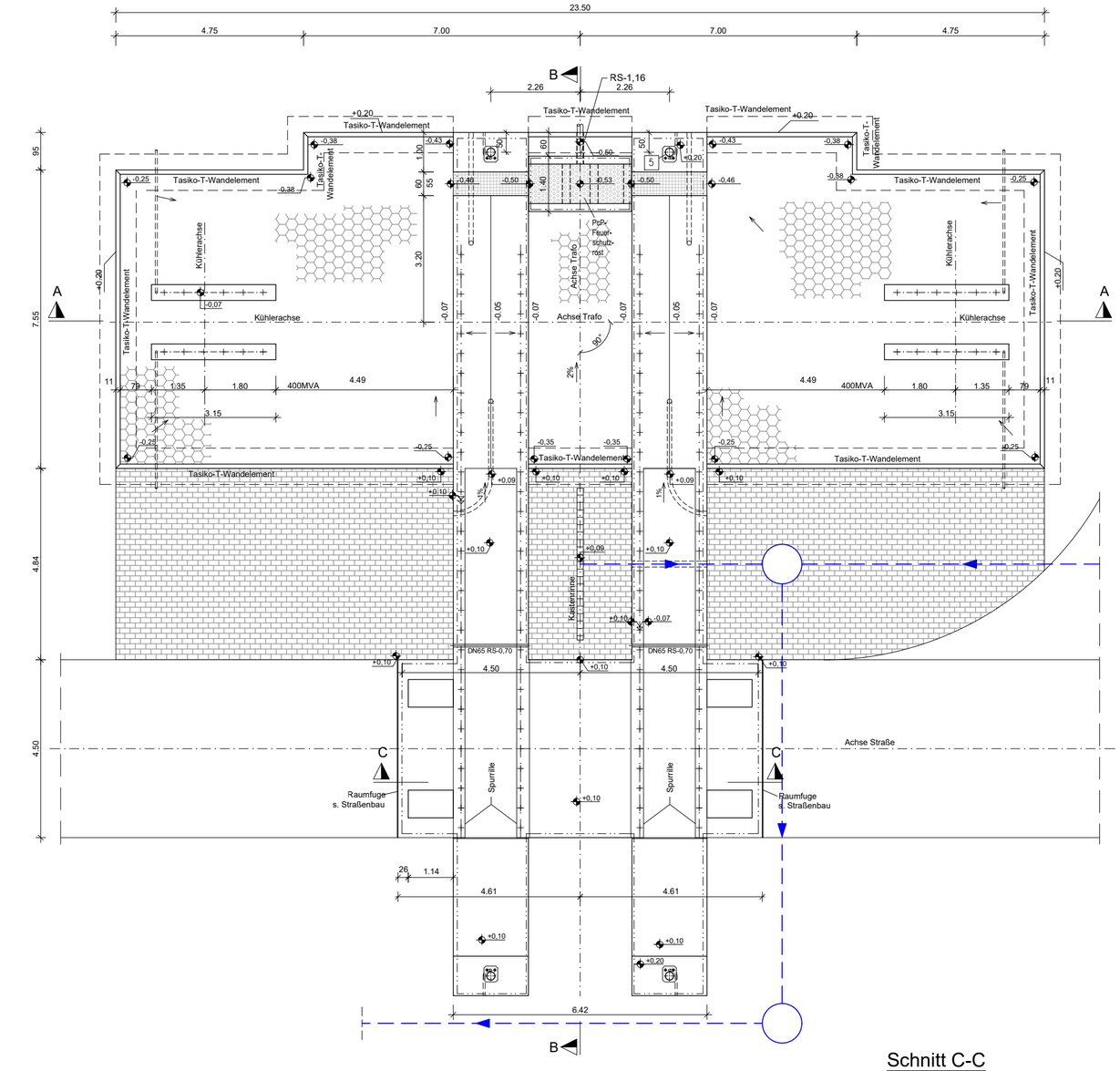

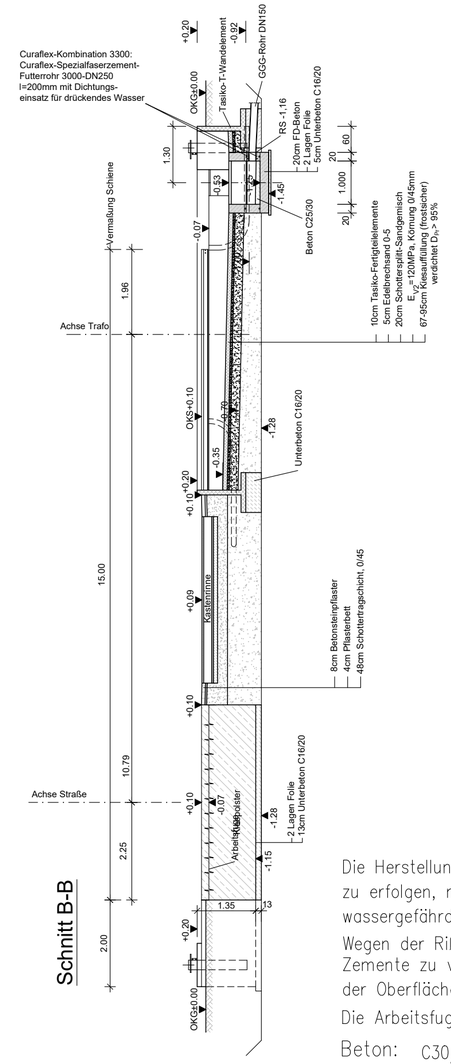

Die Herstellung der Fundamente hat besonders sorgfältig zu erfolgen, nach DAfStb-Richtlinie "Betonbau beim Umgang mit wassergefährdeten Stoffen"

Wegen der Rißweitenbeschränkung auf 0,2mm sind langsam abbindende Zemente zu verwenden und eine sorgfältige und lange Nachbehandlung der Oberfläche vorzusehen

Die Arbeitsfugen sind rauh zu belassen.

Beton: C30/37 FD, XC4, XF1, WF SB2 (Stand-und Kühlerfundamente in Ableitfläche)
C30/37 LP, XC4, XF4, XD3, WA, XM1

Aufbeton: C30/37 LP, XC4, XF4, XD3, WA, XM1

Trafogewicht: max. 500t

Schnitt C-C

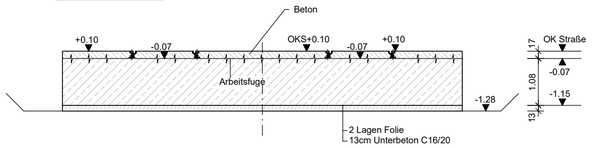

Schnitt A-A

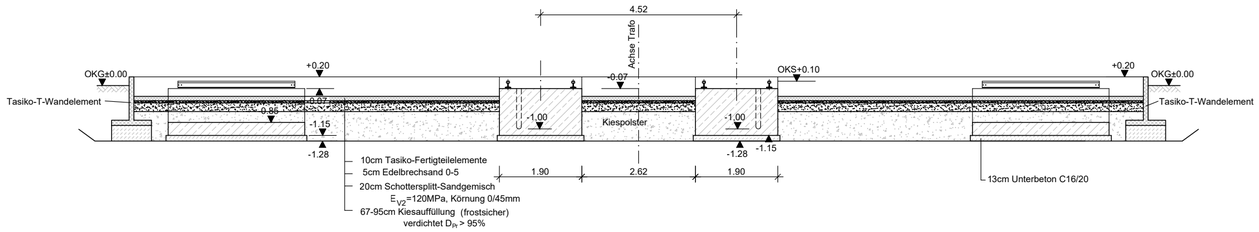

OK Schiene Abstellfund. = +0,10m = 27,20m ü. DHHN92
OK Gelände = ±0,00 = 27,10m ü. DHHN92

M 1:100 0m 1m 2m 3m 4m 5m 10m

Bauherr: 50Hertz Transmission GmbH, Heidestraße 2, 10557 Berlin			
Datum, Unterschrift	Datum, Unterschrift	Stempel	
Planverfasser: Planungsbüro Köpcons GmbH, Mahlsdorfer Straße 61B, 15366 Hoppegarten			
Qualitätssicherung	Unterschrift	Objekt, Bauvorhaben, Adresse: UW Bentwisch, Neubau Abstellfundament, Neu Harmstorf 5, 18182 Bentwisch	Datum 03.12.2021 / Phase 4
Gezeichnet			Auftrags-Nr. 21047
Bearbeiter		Zeichnungsbezeichnung: Abstellfundament	Maßstab 1:100
Objektplaner / Entwurfsverfasser			Zchng.-Nr. T1 / Blattgröße A2

geplottet: 03.12.2021 08:49:39
Dateiname: 21047_BwC380BAU_GP_C_T1.dwg