

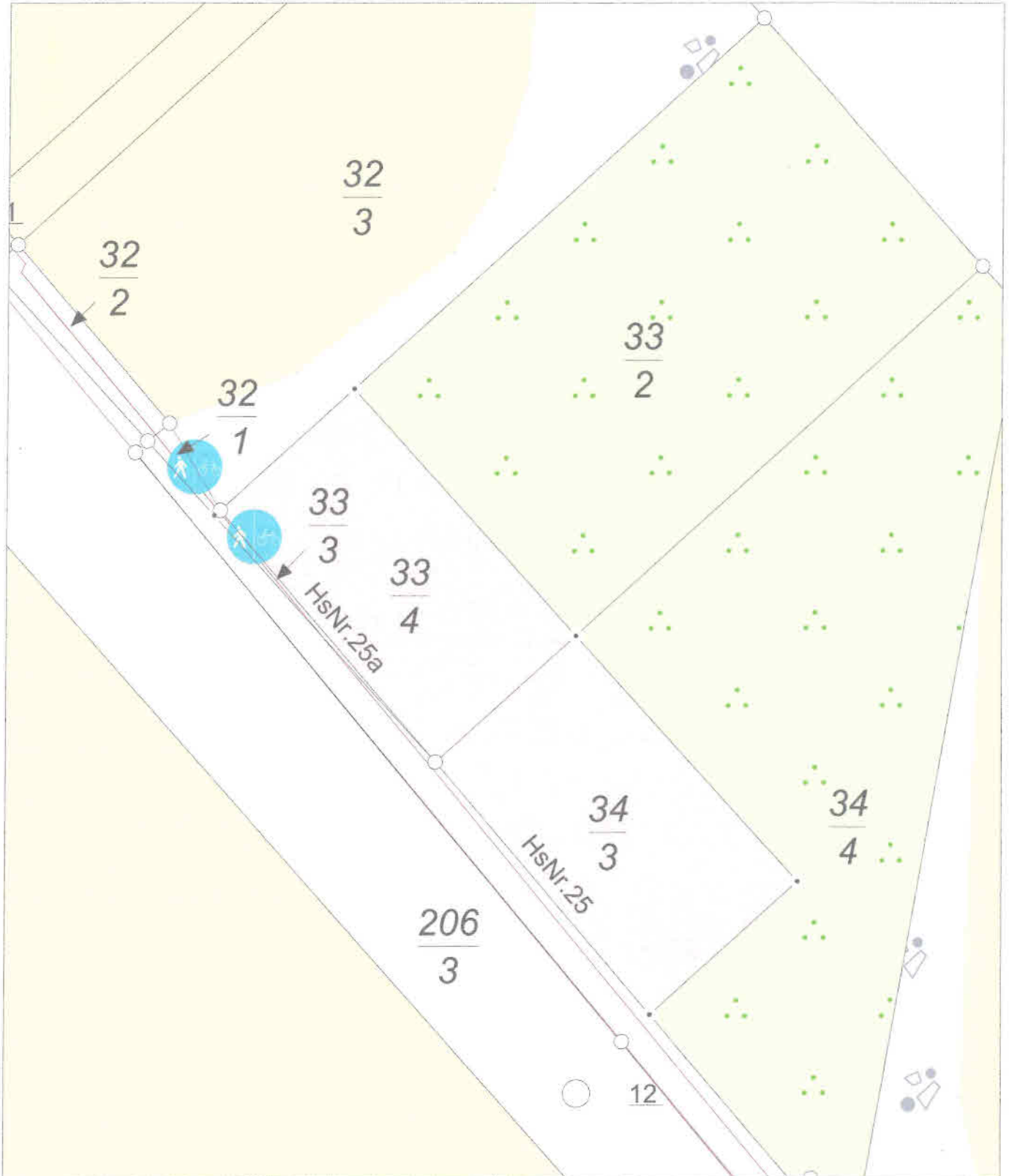

Erstellt am 11.11.2020

Gemarkung: Behnkenhagen (13 2359)
Flur: 1
Flurstück: 33/4

Gemeinde: Rövershagen (13 0 72 088)
Landkreis Rostock
Lage: Dorfstr. 25a



0 5 10 15 Meter

Maßstab 1:500

© Vermessungs- und Geoinformationsbehörden Mecklenburg-Vorpommern
Vervielfältigung, Weiterverarbeitung, Umwandlung, Weitergabe an Dritte oder Veröffentlichung bedarf der Zustimmung der zuständigen Vermessungs- und Geoinformationsbehörde. Davon ausgenommen sind Verwendungen zu innerdienstlichen Zwecken oder zum eigenen, nicht gewerblichen Gebrauch (§ 34 Abs. 1 GeoVermG M-V).

Umbau Wohnhaus mit geringfügiger Erweiterung zum EFH mit Einlieger-WE

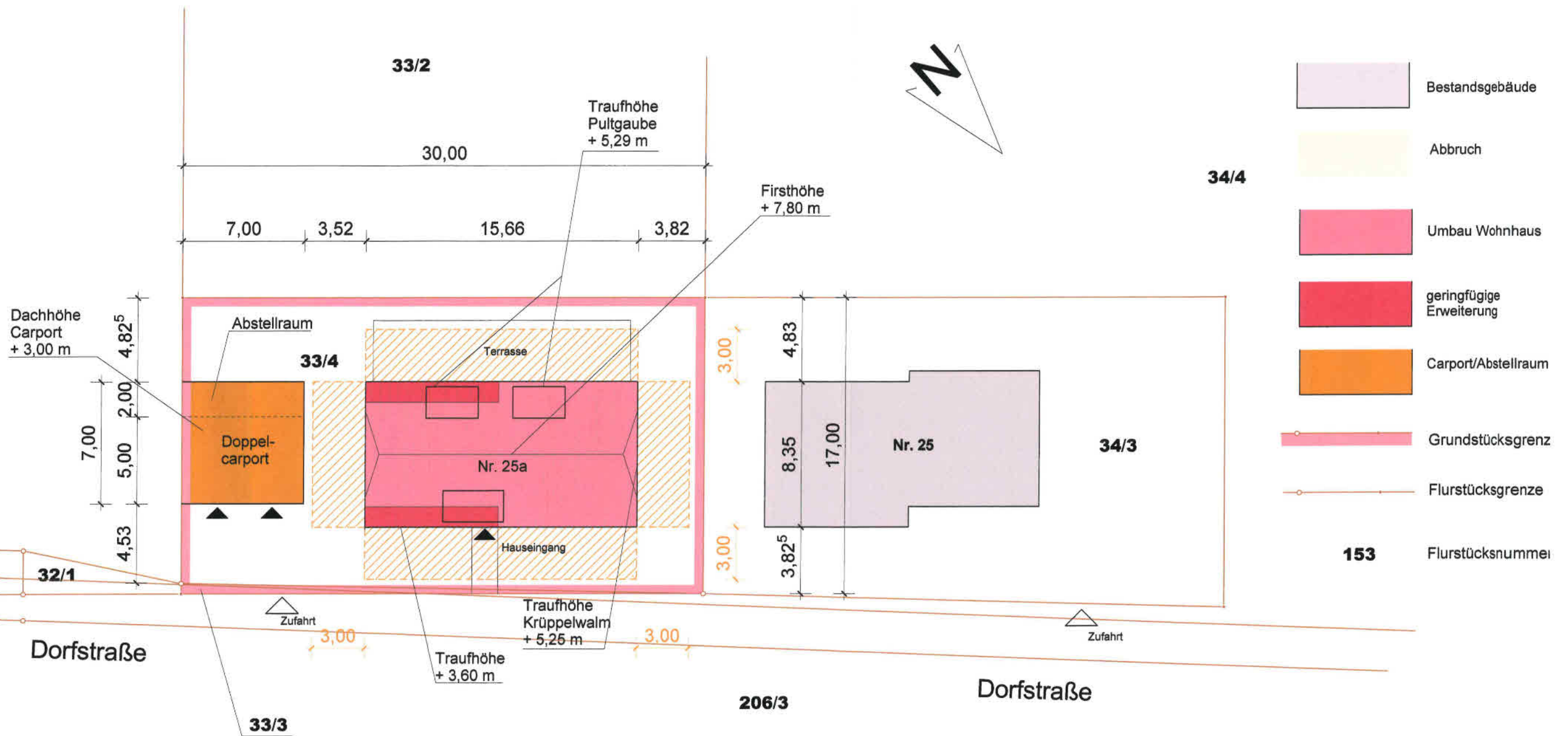

Lageplan
M 1 : 250



Gemarkung : Behnkenhagen
Flur : 1
Flurstück : 33/4 + 33/3

Architekturbüro Siegfried Strohn
Richard-Suhr-Siedlung 73
18311 Ribnitz-Damgarten

Bauvorhaben: **Umbau WH mit geringf. Erweiterung zum EFH mit Einlieger-WE**

Bauherr: **Jan Ostrowski**
Dorfstr. 25; OT Behnkenhagen
18182 Rövershagen

Phase: **GP**
Datum: **03.2021**

Bauteil: **Lageplan M 1 : 250**
Projekt-Nr.: **21-003**

Blatt-Nr.: **1.1**

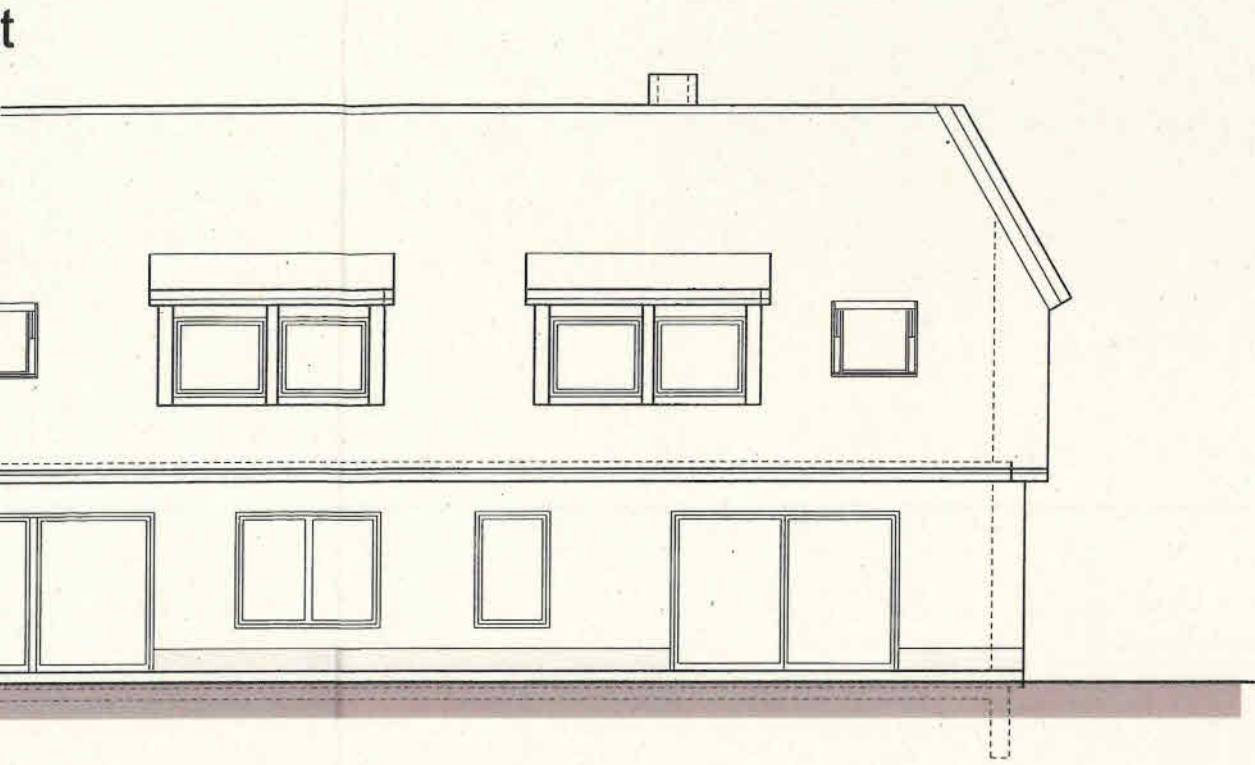

Westgabel

Ostgabel

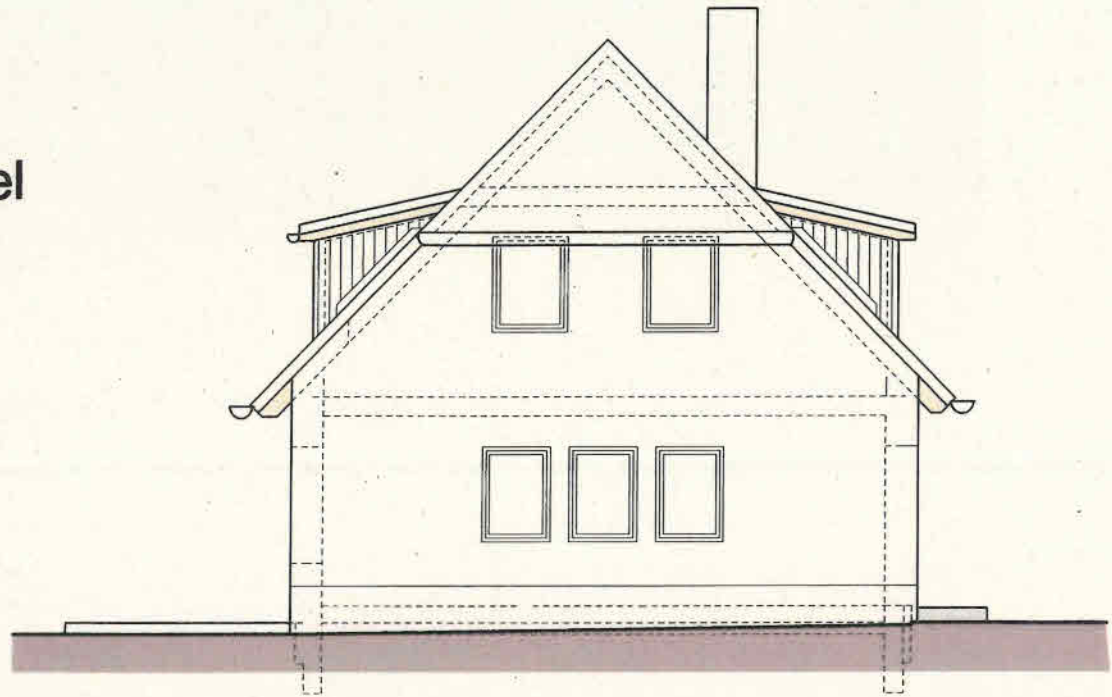

Nordansicht

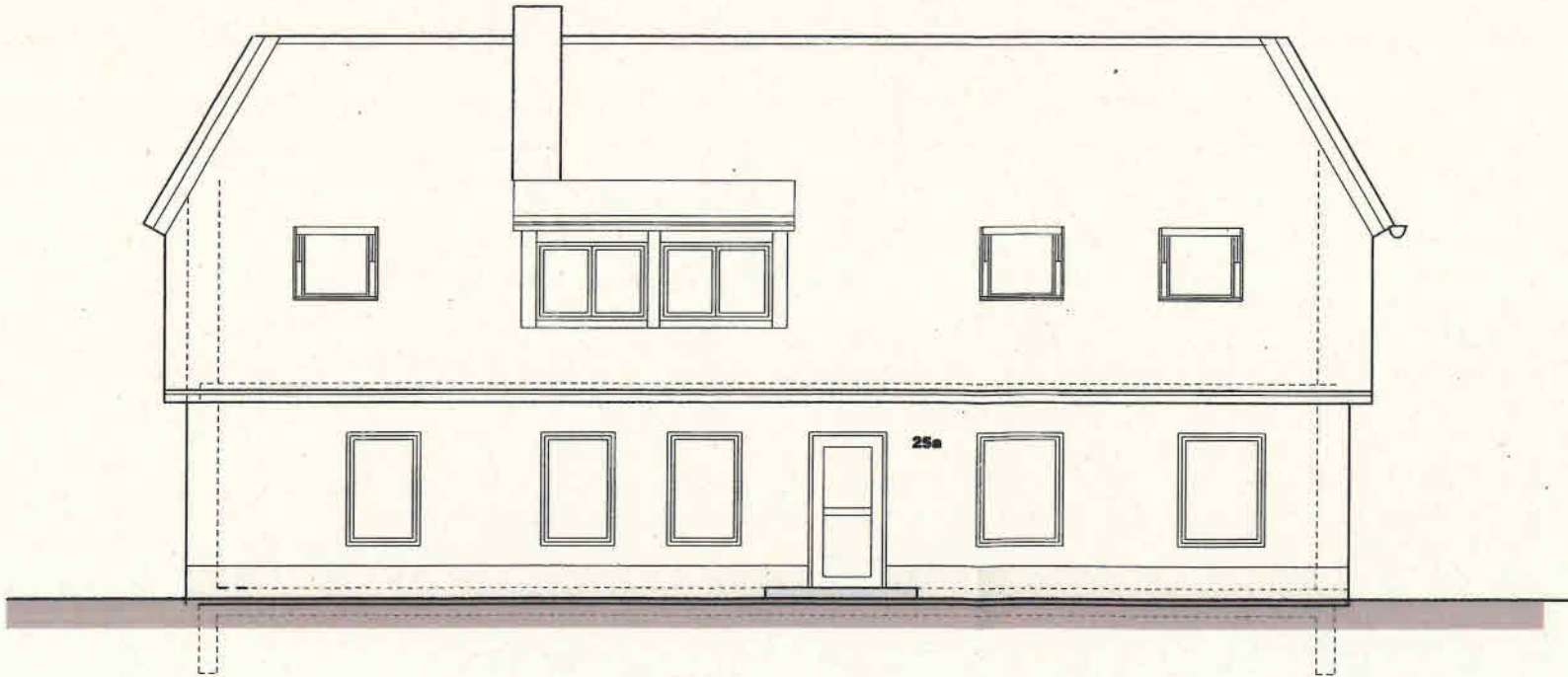

Umbau Wohnhaus mit geringfügiger
Erweiterung zum EFH mit Einlieger-WE

Ansichten
M 1 : 100



| | | |
|--|--|--------------------------|
| Architekturbüro Siegfried Strohn Richard-Suhr-Siedlung 73 18311 Ribnitz-Damgarten | | Phase: GP |
| Bauvorhaben: Umbau WH mit geringf. Erweiterung zum EFH mit Einlieger-WE | | Datum: 03.2021 |
| Bauherr: Jan Ostrowski Dorfstr. 25; OT Behnkeshagen 18182 Rövershagen | | Blatt-Nr.: 4.3 |
| Bauteil: Ansichten M 1 : 100 | | |
| Projekt-Nr.: 21-003 | | |

Südansicht

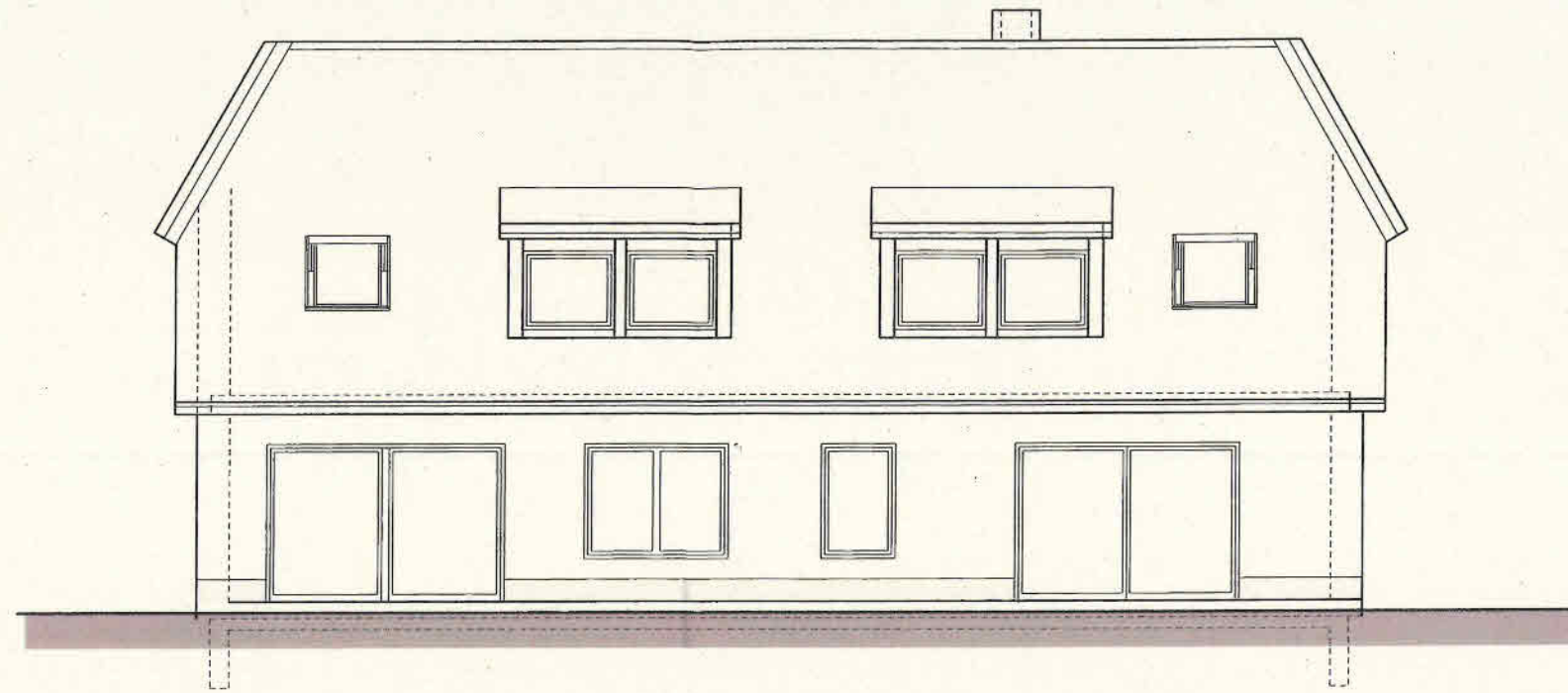

Ostgiebel

Nordansicht

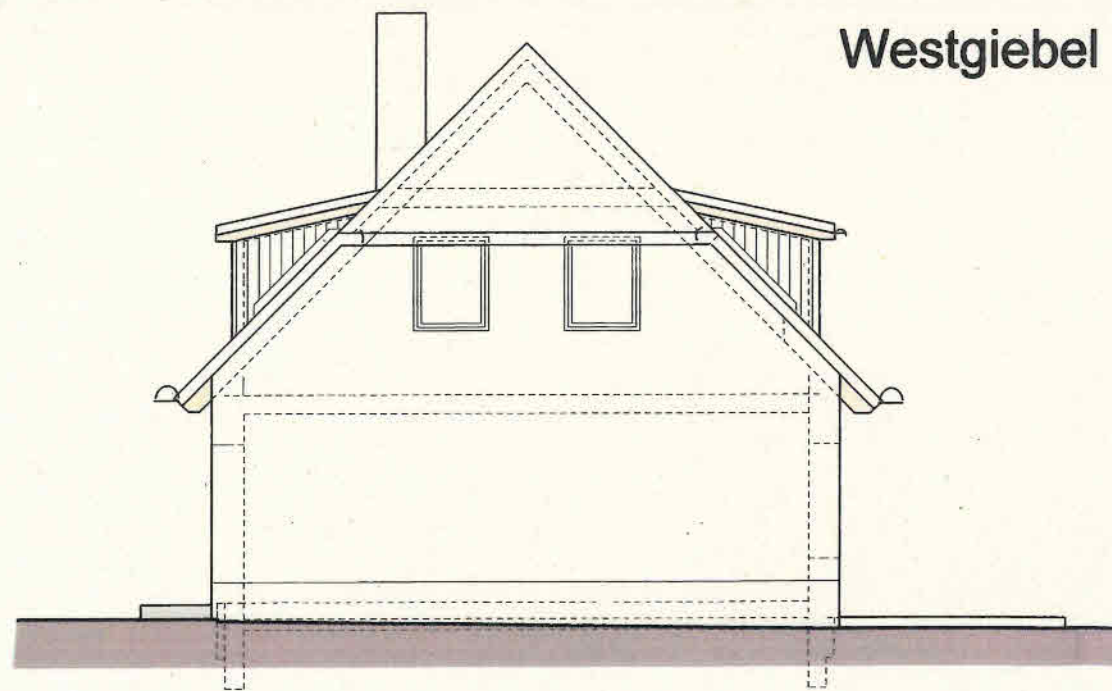

Westgiebel

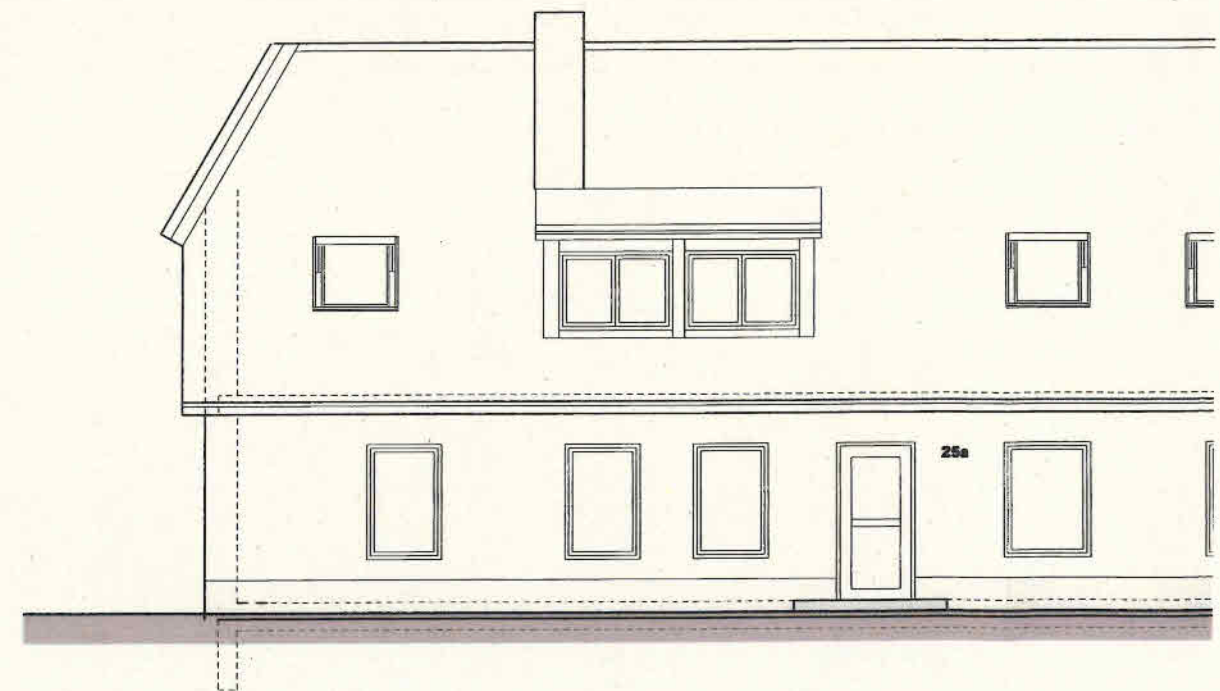

Umbau Wohnhaus mit geringfügiger Erweiterung zum EFH mit Einlieger-WE

Ansichten M 1 : 100

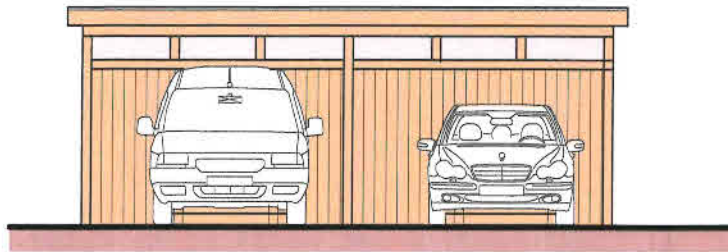

Vorderansicht - Nord-Ost

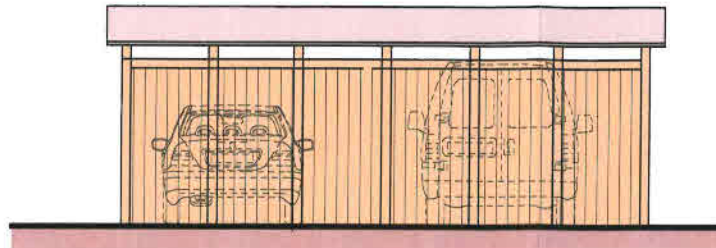

Rückansicht - Süd-West

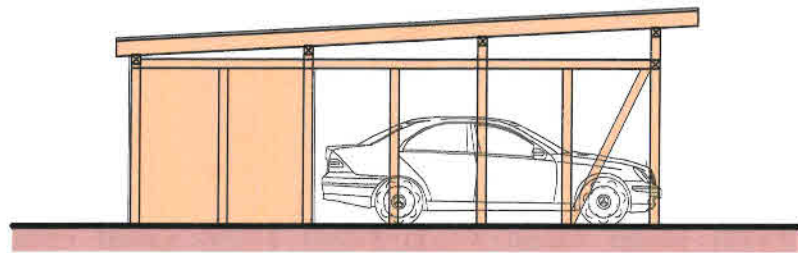

Seitenansicht - Süd-Ost

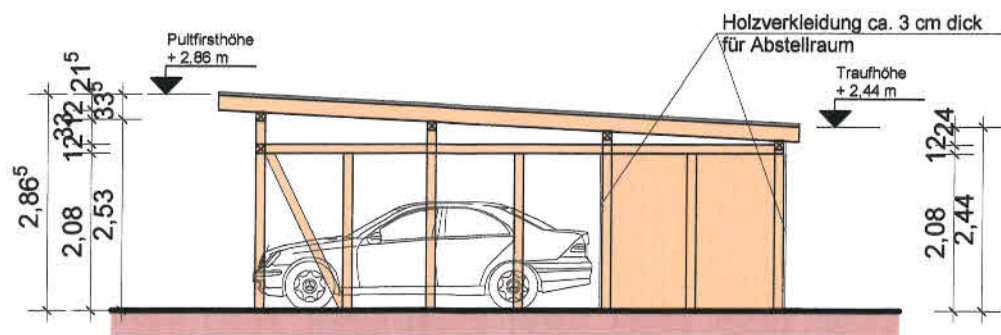

Schnitt M 1 : 100

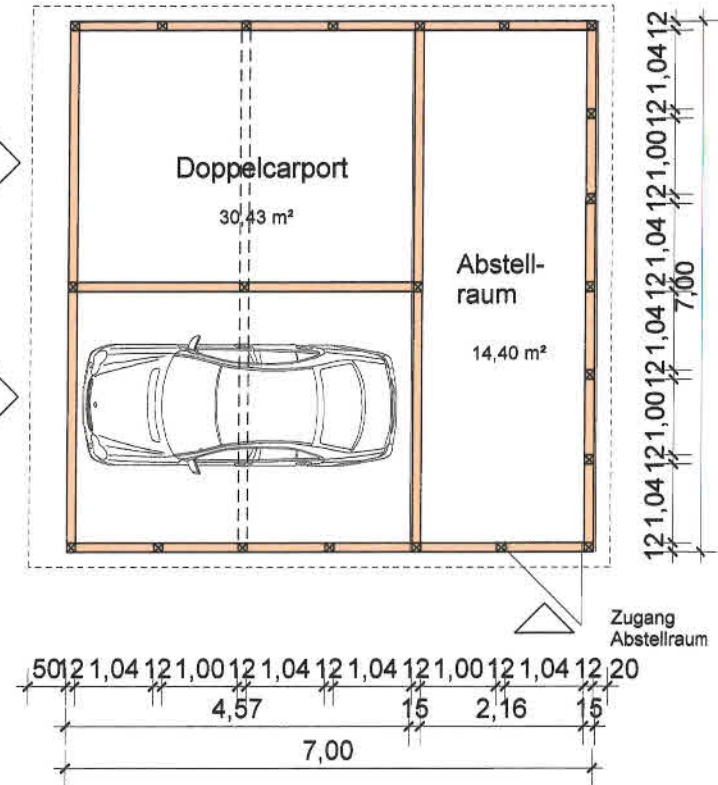

Grundriss M 1 : 100

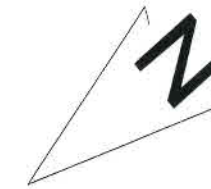

| | | |
|---|---|----------------|
| Architekturbüro Siegfried Stroher | | Phase: |
| Richard-Suhr-Siedlung 73 18311 Ribnitz-Damgarten | | GP |
| Bauvorhaben: | Umbau WH mit geringf. Erweiterung zum EFH mit Einlieger-WE | Datum: |
| Bauherr: | Jan Ostrowski | 03.2021 |
| Bauteil: | Doppelcarport/Abstellraum | Blatt-Nr.: |
| Projekt-Nr.: | 21-003 | 4.4 |

Bauvorhaben: Umbau WH mit geringf. Erweiterung Dorfstr. 25a, Behnkenhagen

Bauherr: Jan Ostrowski

Projekt-Nr. 21-003

FOTODOKUMENTATION

Süd-Ansicht, Hofseite



Straßenansicht mit Ostgiebel



Hofseite von Süd-Ost



Architekturbüro Siegfried Strohner
Richard-Suhr-Siedlung 73
18311 Ribnitz-Damgarten

Tel. 03821 813422
mail : ab.strohner@t-online.de

Bauvorhaben: Umbau WH mit geringf. Erweiterung Dorfstr. 25 a, Behnkenhagen
Bauherr: Jan Ostrowski **Projekt-Nr. 21-003**
FOTODOKUMENTATION

West-Giebel
von Nord-West



Ost-Giebel
von Nord-Ost

