

Grundriss Gemeinschaftshaus

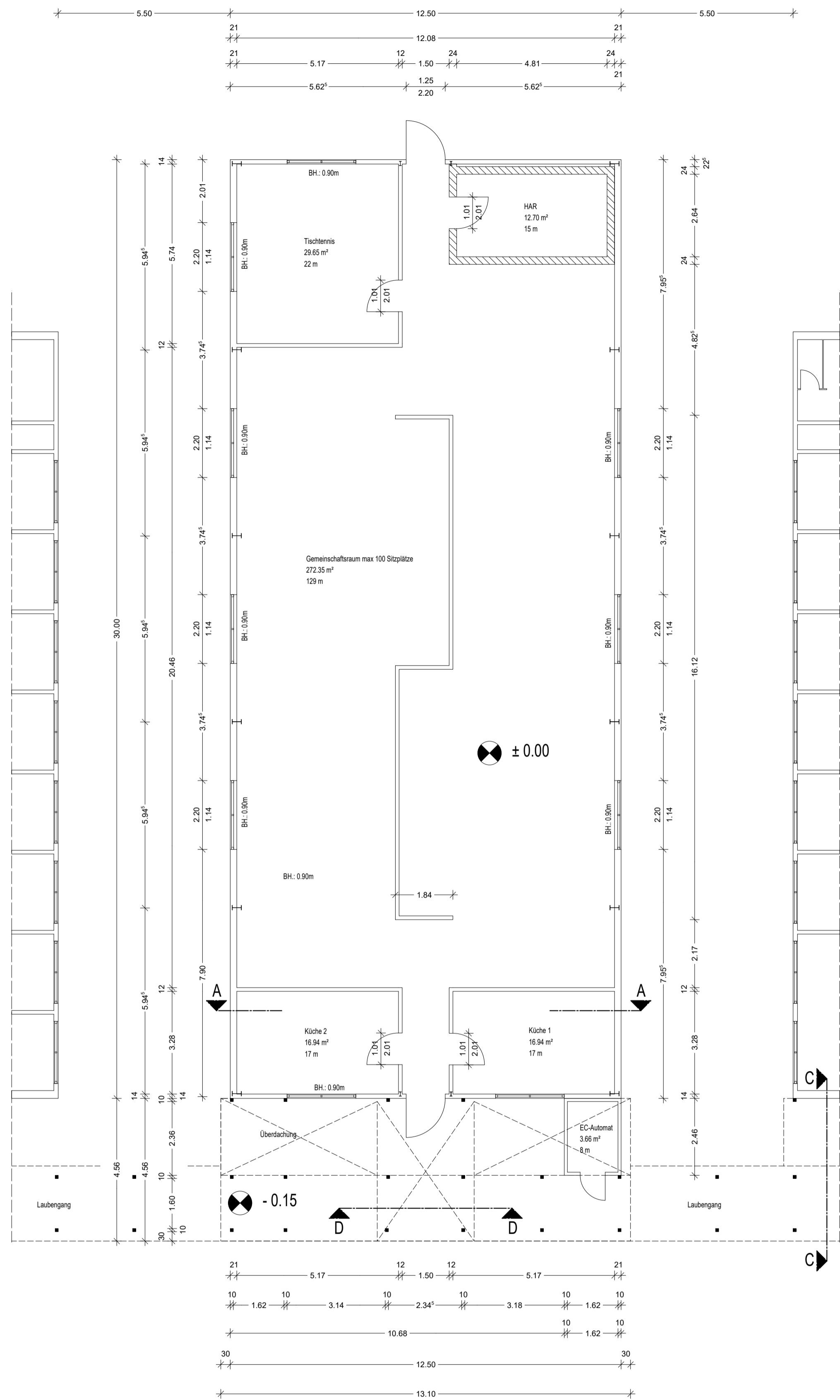

Grundriss Anlage 2

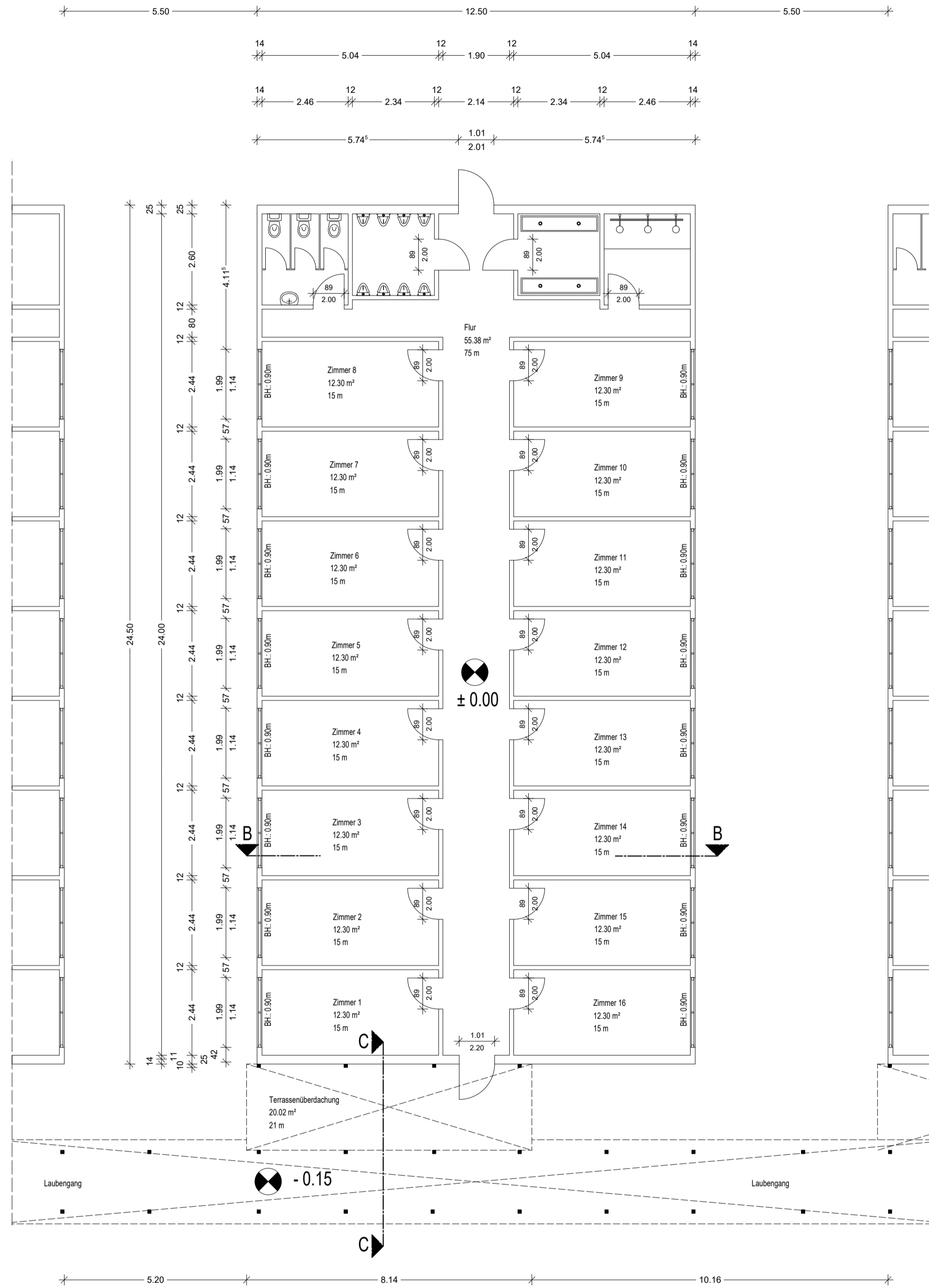

Schnitt A-A

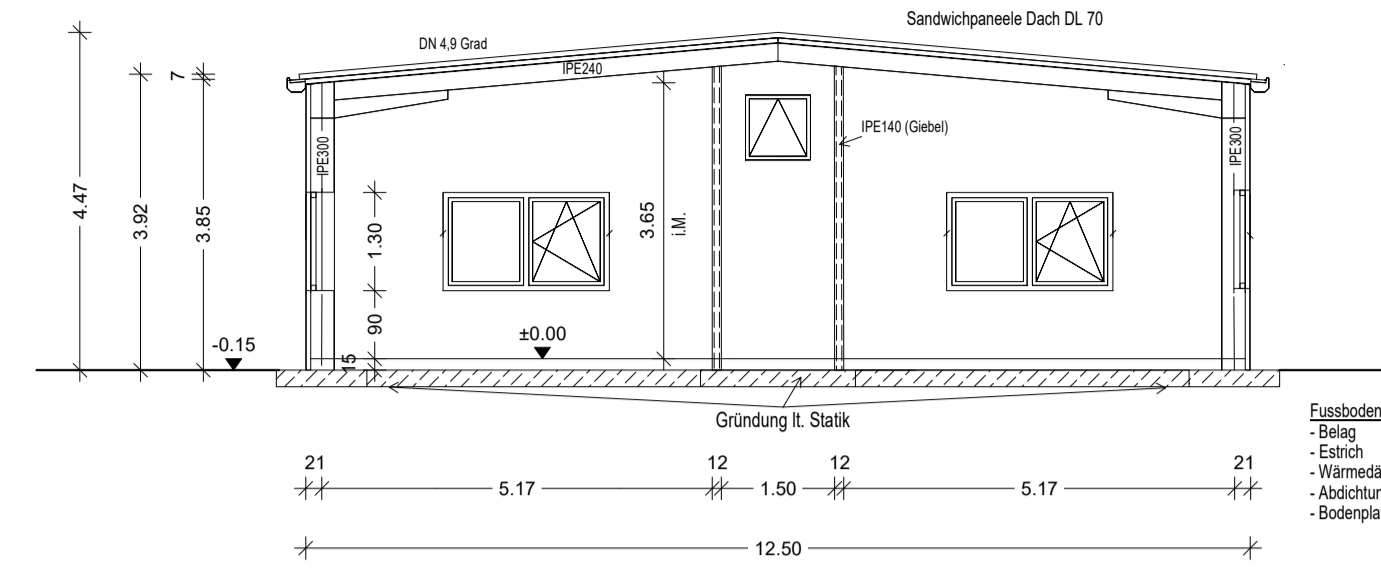

Schnitt B-B

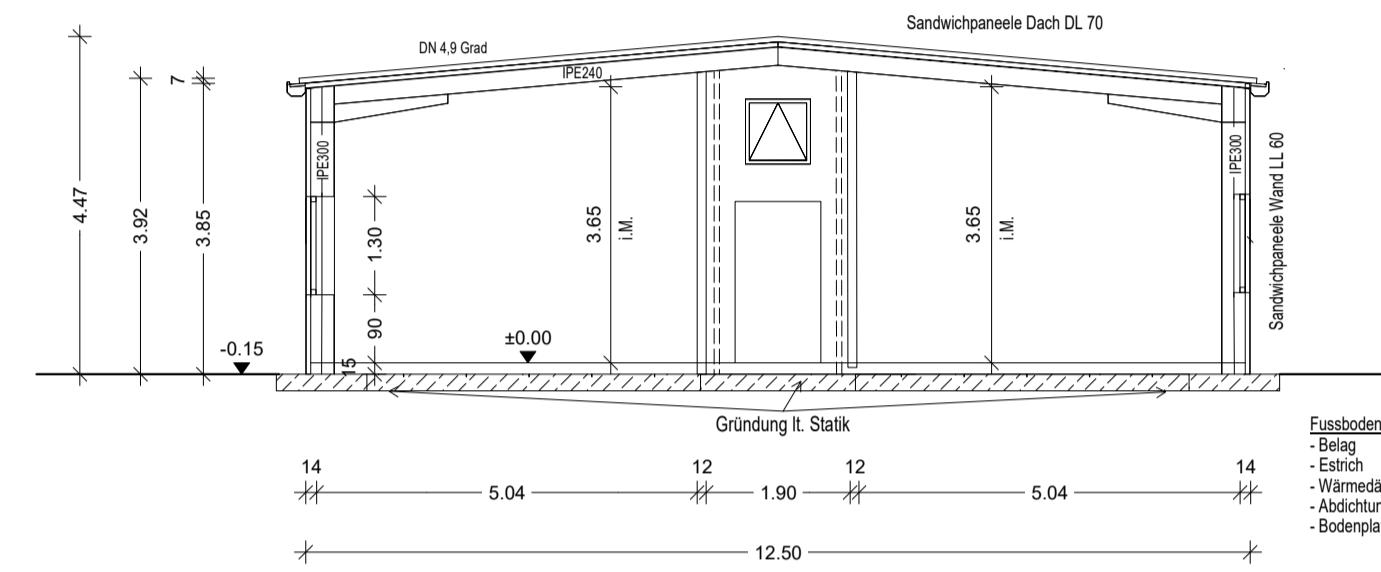

Schnitt C-C

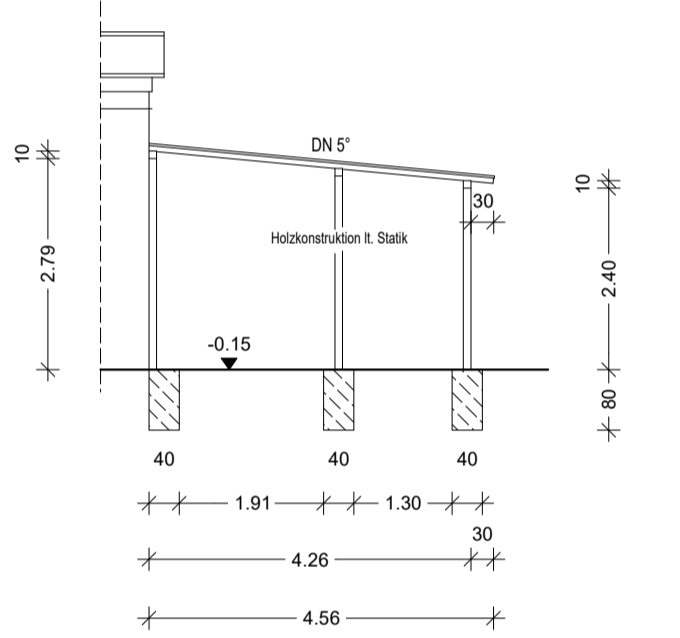

Schnitt D-D

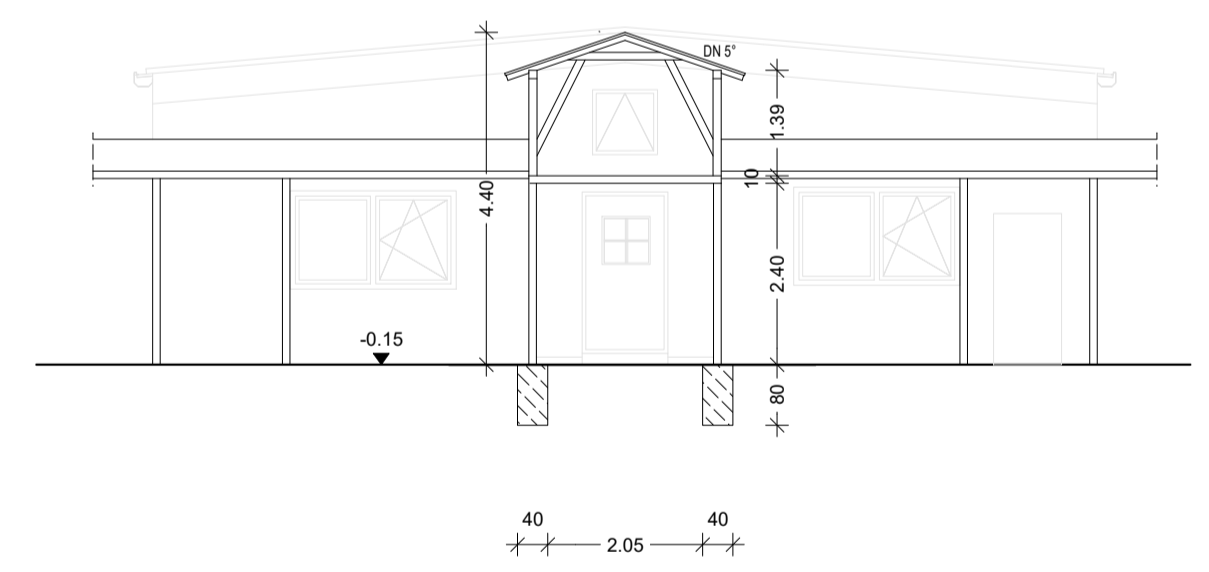

Übersicht Wohnanlagen mit Gemeinschaftshaus

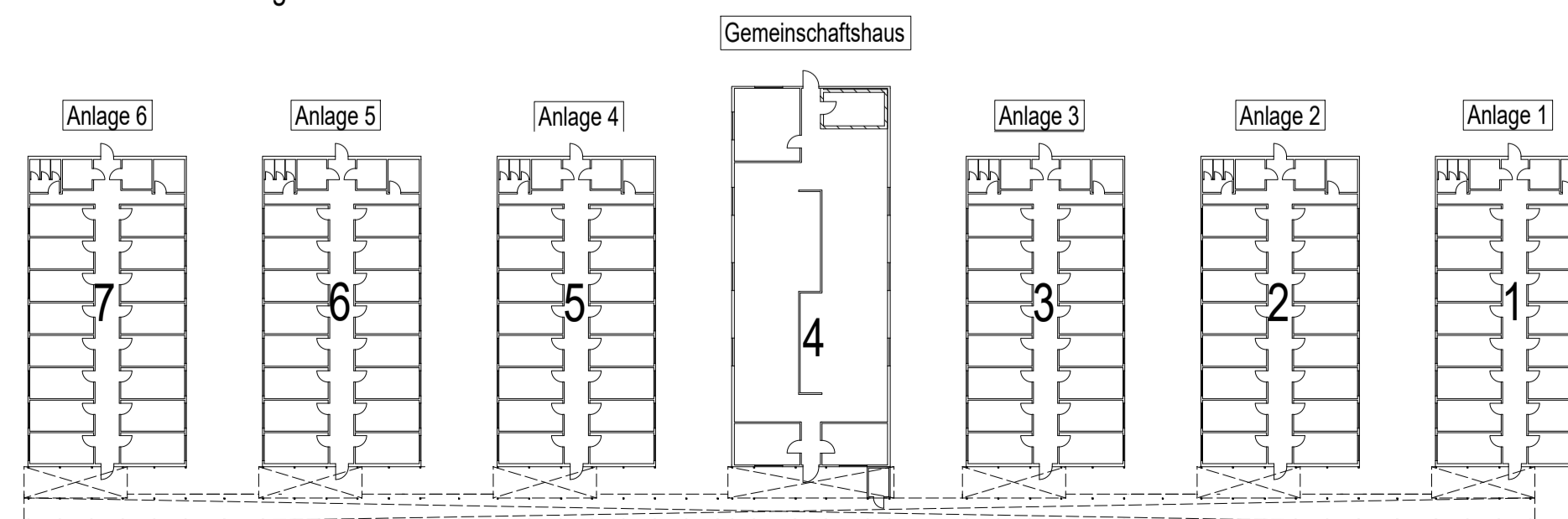

GENEHMIGUNGSPLANUNG

	Ing.-büro für Hochbau August-Bebel-Straße 9 39279 Loburg Dipl.-Ing. A. Stephan Tel. 03924591892 Fax 03924591893 Funk: 0160/8917277	MASSSTAB 1:100
	PROJEKT Neubau von 6 baugleichen Wohnanlagen und 1 Gemeinschaftshaus 18182 Rövershagen	DATUM Aug. 2021
BAUHERR Karl's Erbbeerhof Herr Robert Dahl Purkshof 2 18182 Rövershagen	BLATTGRÖSSE A1	ZEICHNUNG GRUNDRISS ANLAGE 2 UND GRUNDRISS GEMEINSCHAFTSHAUS + SCHNITTE A-A + B-B
PROJEKTANT 17/21	ZEICHNUNGSNR. 001/1	