

Ingenieurbüro Voss & Muderack GmbH
 Gesellschaft Berater für Ingenieure
 zentral@bv-m.de www.bv-m.de
 Allerstorfer Chaussee 3 b - 18 337 Marlow - Tel. (03 82 21) 42 47 13, Fax: 42 47 29

bearbeitet	Datum	Name
gezeichnet	02/2020	Trommet
geprüft	02/2020	Feister

Gemeinde Rövershagen
 über Amt Rostocker Heide
 Eichentallee 20a
 18182 Gelbensande

gesehen	Datum	Name
geprüft		

Nr.	Art der Änderung	Datum	Zeichen

ENTWURFS- UND GENEHMIGUNGSPLANUNG

Unerlage / Blatt-Nr.: 5 / 1
 Lageplan
 Maßstab: 1:250
 Straße / Abschn.-Nr. / Station:
 Purkshof
 PROJIS-Nr.: 20434.5

Ausbau der Ortsdurchfahrt Purkshof
 Abs. KV Karl's Erlebnis-Hof
 bis Zufahrt Gutshaus Purkshof

aufgestellt: _____ den 03/2020
 Gelbensande

Grundplan hergestellt:
 30.01.2020
 Aufnahme: 17.01.2020
 Feldvergleich:
 Kataster: 24.01.2020
 Lageplan: ETRS 89 / UTM zone 33
 Höhenystem: DHHN 92 in m NHN
 Projekt: 20434.5
 Datei: ASE_LP_SB_250_04.PLT
 09.03.2020 TRD

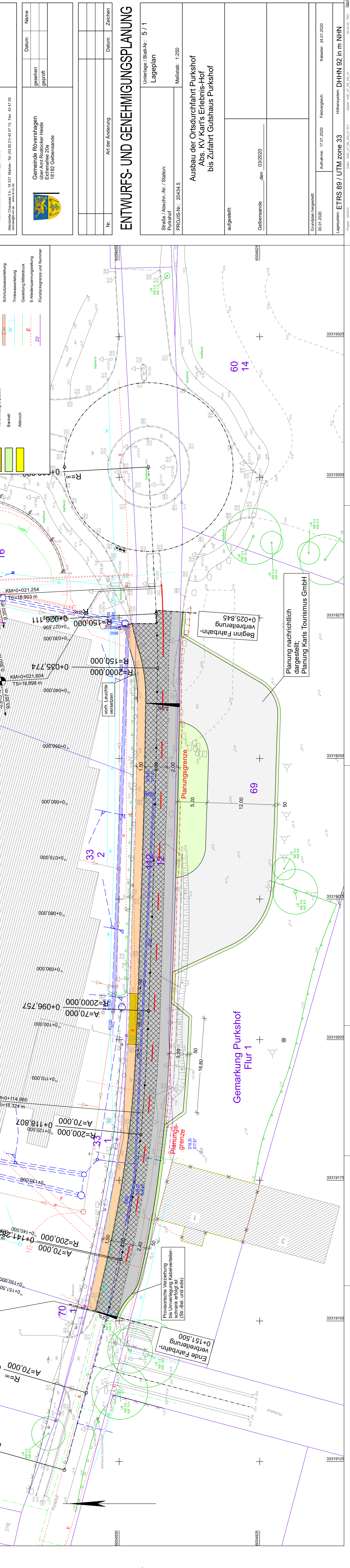

ZEICHNERKLÄRUNG
 Planung

Bestand

Planung nachrichtlich dargestellt:
 Planung Karis Tourismus GmbH

Provisorische Verzierung bis Umverlegung Kabelventilator-schrank erfolgt (Str.-Bel. und edis)