

Maßstab 1 : 500

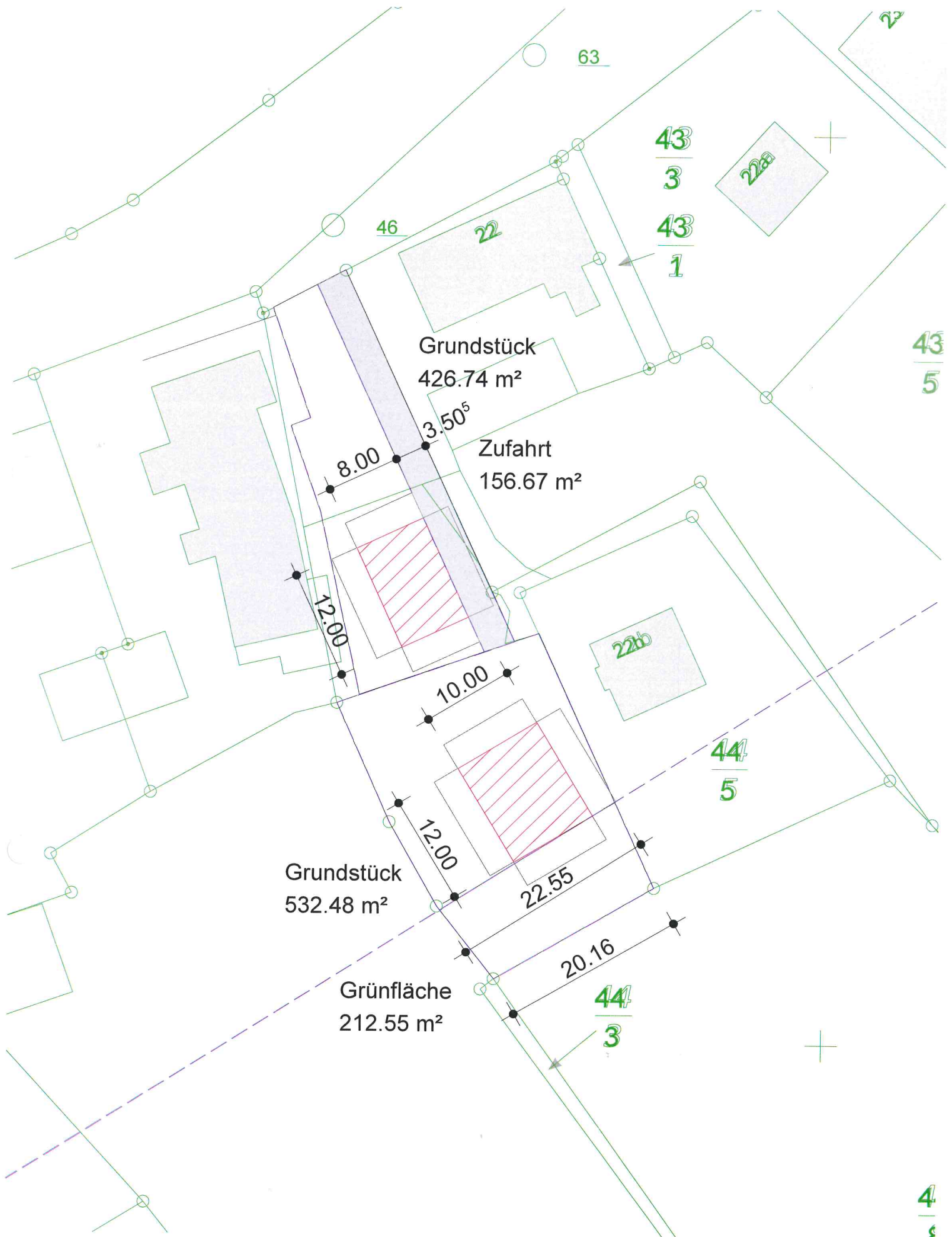

Maßstab 1 : 500

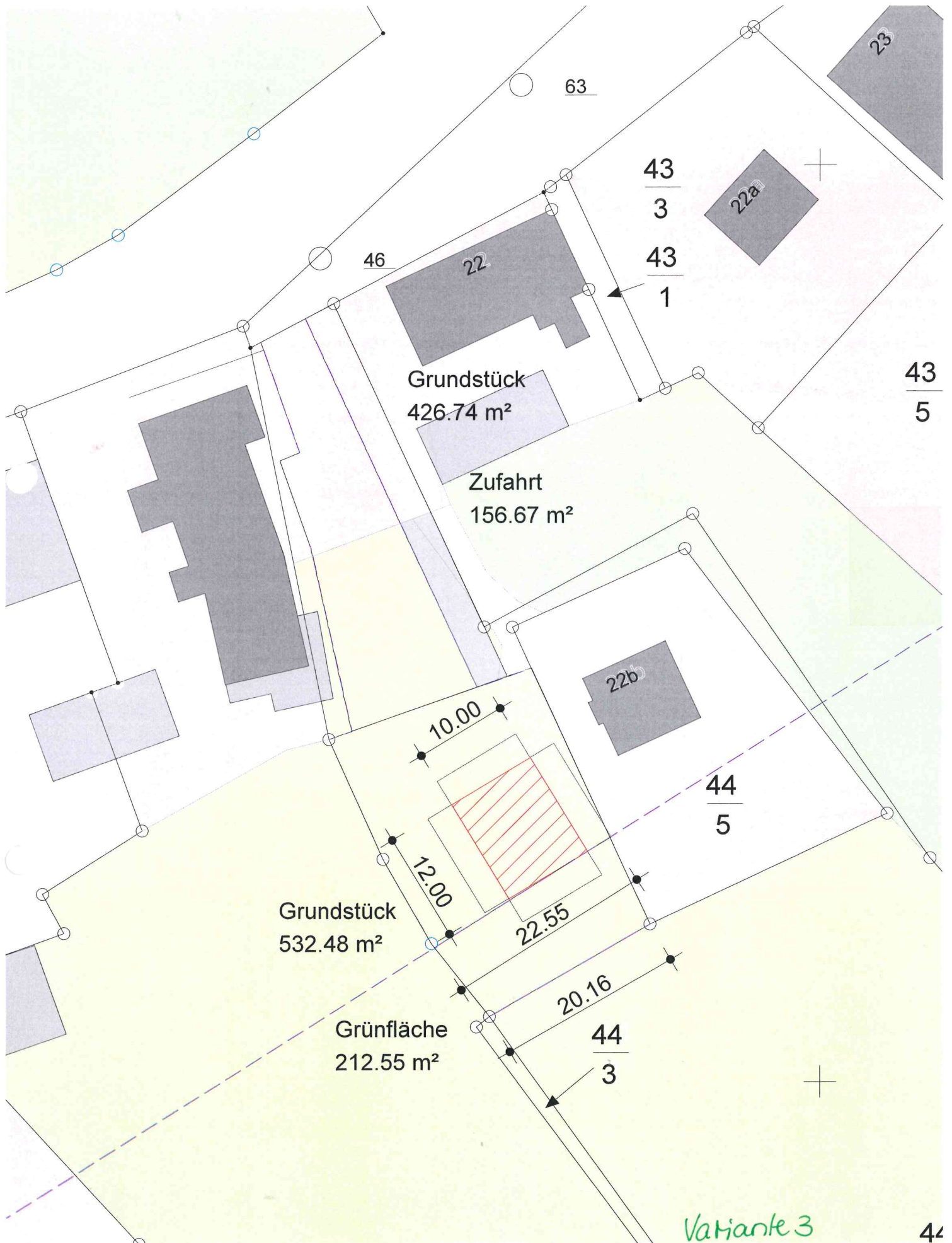

Variante 3

44

Maßstab 1 : 500



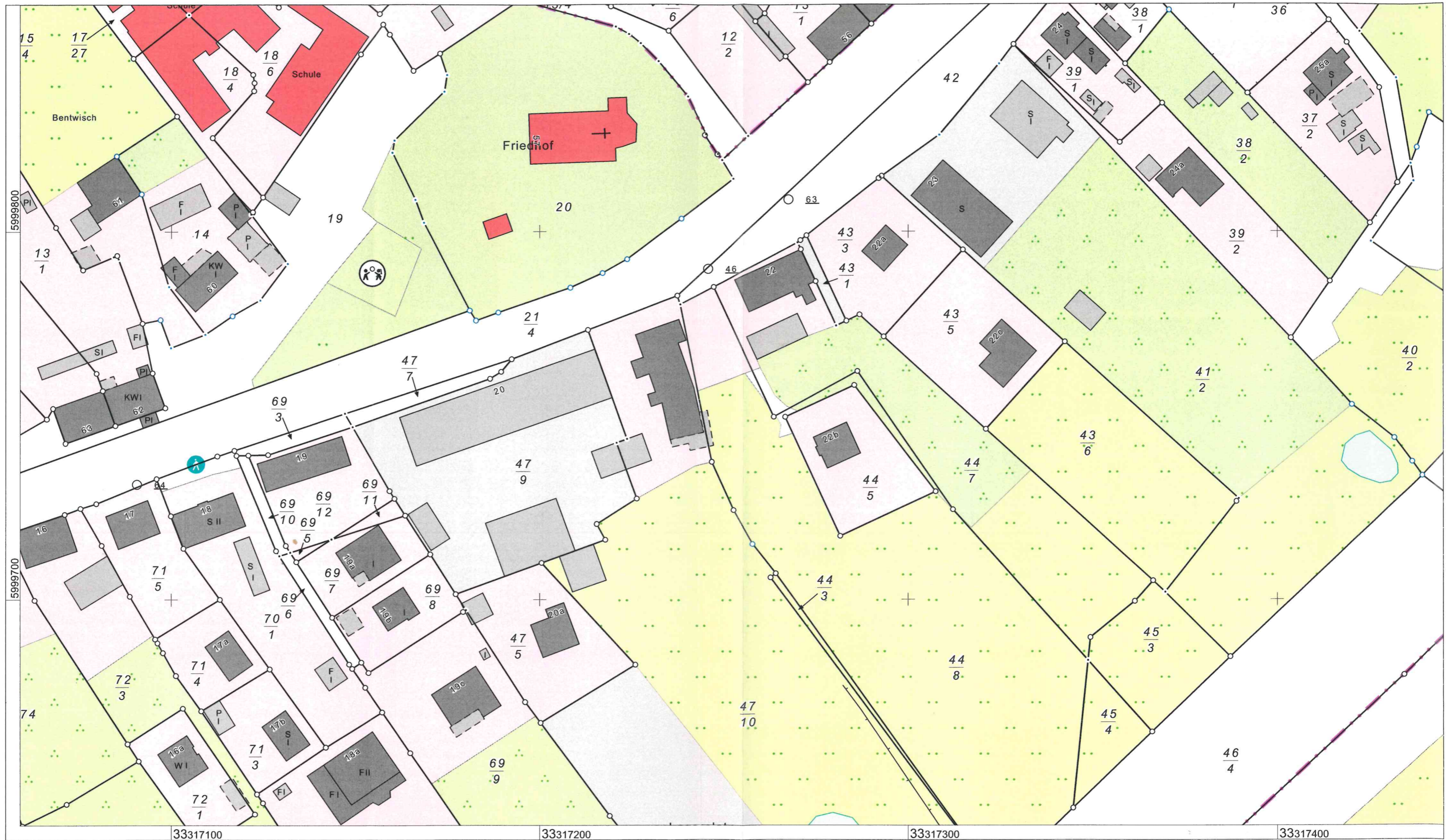

Maßstab 1 : 1000

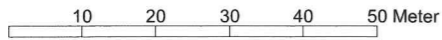

© Vermessungs- und Geoinformationsbehörden Mecklenburg-Vorpommern  
 Vervielfältigung, Weiterverarbeitung, Umwandlung, Weitergabe an Dritte oder  
 Veröffentlichung bedarf der Zustimmung der zuständigen Vermessungs- und  
 Geoinformationsbehörde. Davon ausgenommen sind Verwendungen zu  
 innerdienstlichen Zwecken oder zum eigenen, nicht gewerblichen Gebrauch  
 (§ 34 Abs. 1 GeoVermG M-V). Der Gebäudebestand wurde örtlich nicht überprüft.  
 Die Darstellungen sind u.a. aus der Digitalisierungsgrundlage abgeleitet und weisen  
 daher Ungenauigkeiten auf. Die Karte ist somit nur bedingt für  
 technische Anforderungen geeignet.

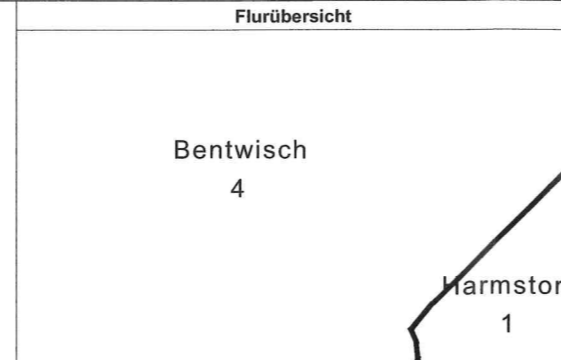

**Landkreis Rostock - Der Landrat -  
 Kataster- und Vermessungsamt**

August-Bebel-Str. 3  
 18209 Bad Doberan

**Auszug aus dem  
 Liegenschaftskataster**

**Liegenschaftskarte MV 1:1000**

Erstellt am 13.01.2021

Gemarkung: Bentwisch (132266)  
 Flur: 4  
 Flurstück: 44/8

Kreis: Landkreis Rostock  
 Gemeinde: Bentwisch (13072012)  
 Lage: Stralsunder Str. 22 u.a.