

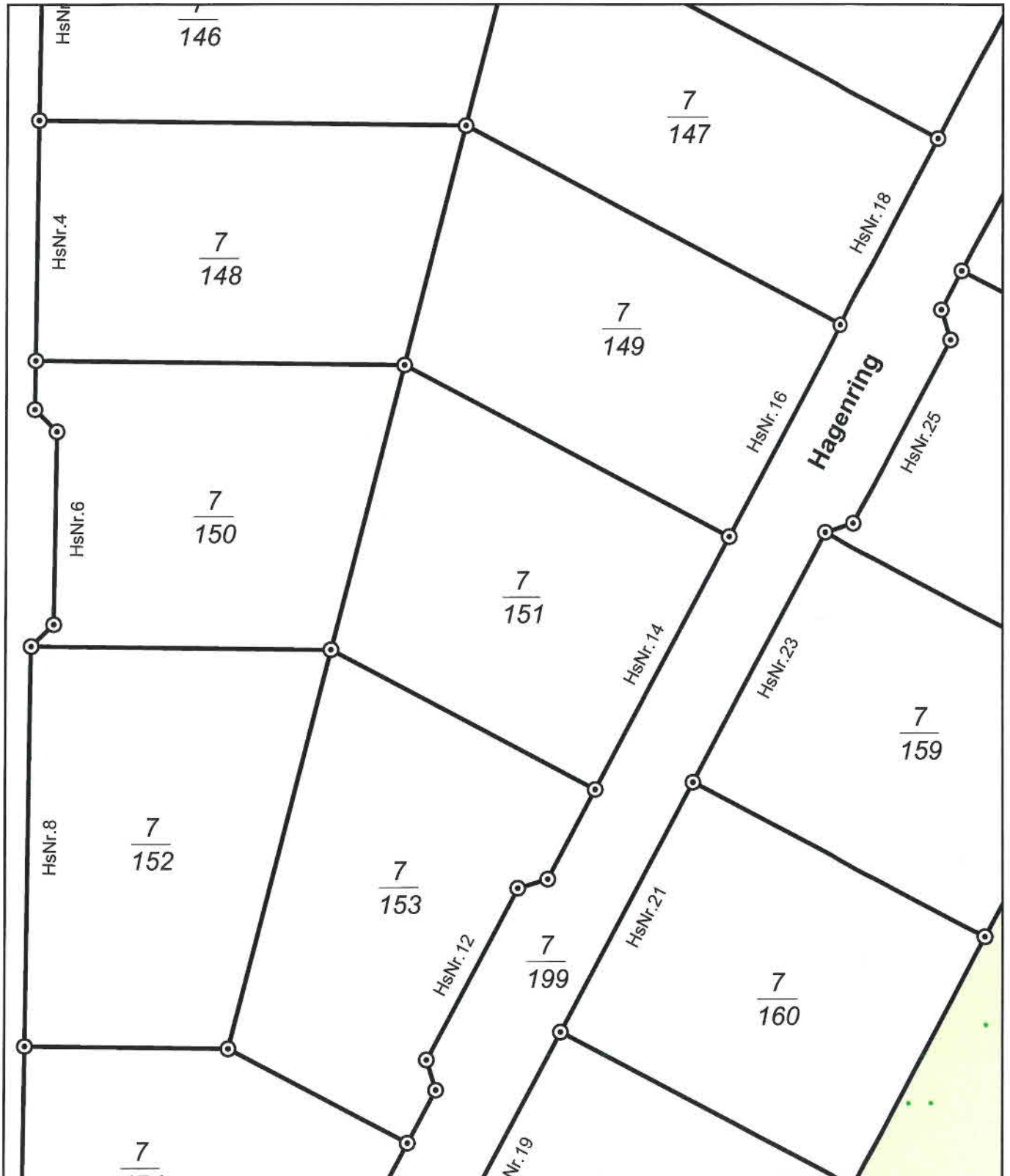

Erstellt am 19.01.2021

Gemarkung: Rövershagen (13 2355)
Flur: 1
Flurstück: 7/151

Gemeinde: Rövershagen (13 0 72 088)
Landkreis Rostock
Lage: Hagenring 14



0 5 10 15 Meter

Maßstab 1:500

© Vermessungs- und Geoinformationsbehörden Mecklenburg-Vorpommern
Vervielfältigung, Weiterverarbeitung, Umwandlung, Weitergabe an Dritte oder Veröffentlichung bedarf der Zustimmung der zuständigen Vermessungs- und Geoinformationsbehörde. Davon ausgenommen sind Verwendungen zu innerdienstlichen Zwecken oder zum eigenen, nicht gewerblichen Gebrauch (§ 34 Abs. 1 GeoVermG M-V).

7/148

7/149

7/150

7/151

7/158

52

7/153

7/159

Zeichenerklärung

	Planung / Neubau
	bauliche Anlage, Bauteil
	Bestand
	bauliche Anlage, Bauteil
	Stellplätze, Zufahrt, Gehweg, Terrasse versiegelte Fläche
	Grenze des Baugrundstücks

Hagenring

23

21

12

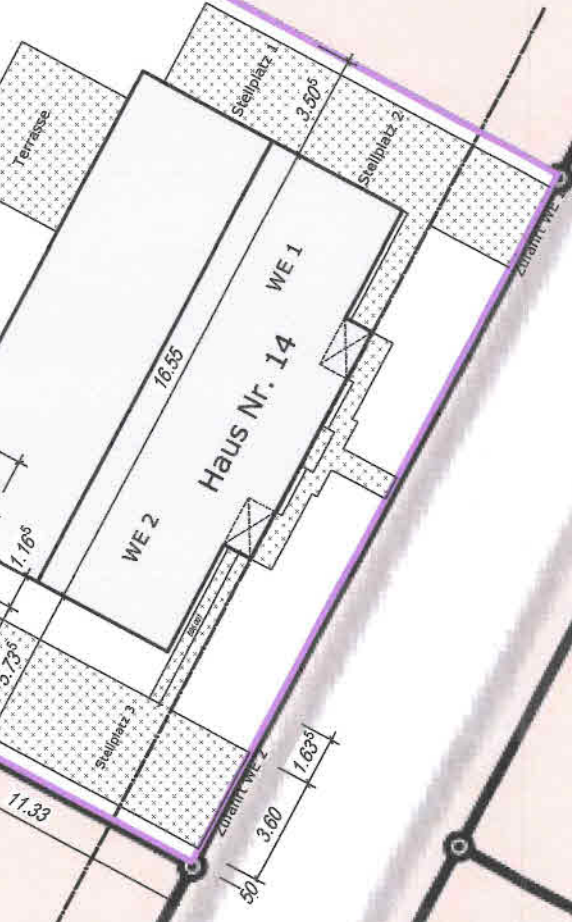

Zul.-Nr. V-0053-94	Ingenieurbüro Langkau Gleviner Str.20,18273 Güstrow Tel. 03843/682273	
Bauvorhaben	Neubau Garage Hagenring 14, 18182 Rövershagen	
Bauherr	Tom Dörfel Hagenring 14, 18182 Rövershagen	Bauherr
Datum	02.02.2021	Änderung
Darstellung	Lageplan	M 1:250 Bl.-Nr.01

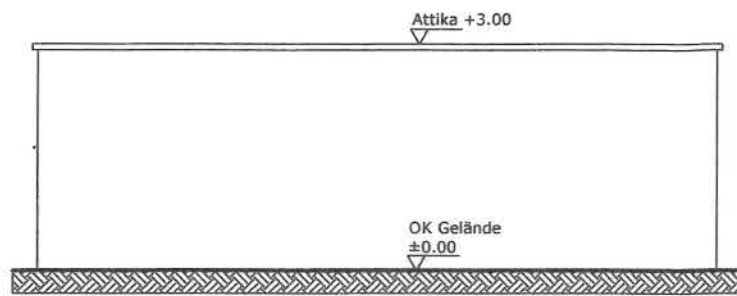

Ansicht Süd

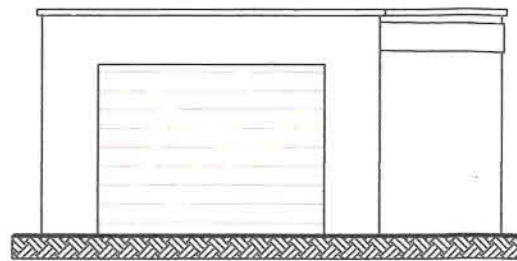

Ansicht Ost

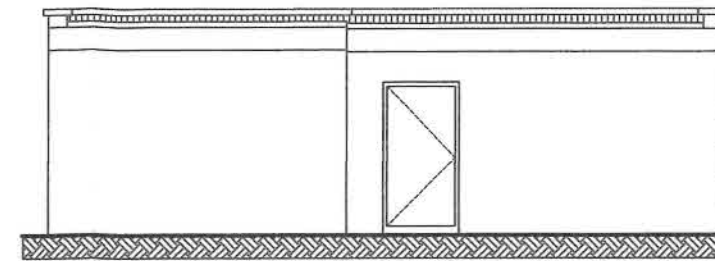

Ansicht Nord

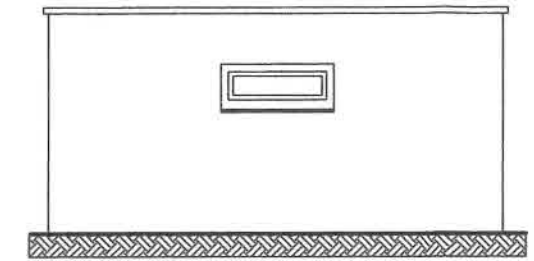

Ansicht West

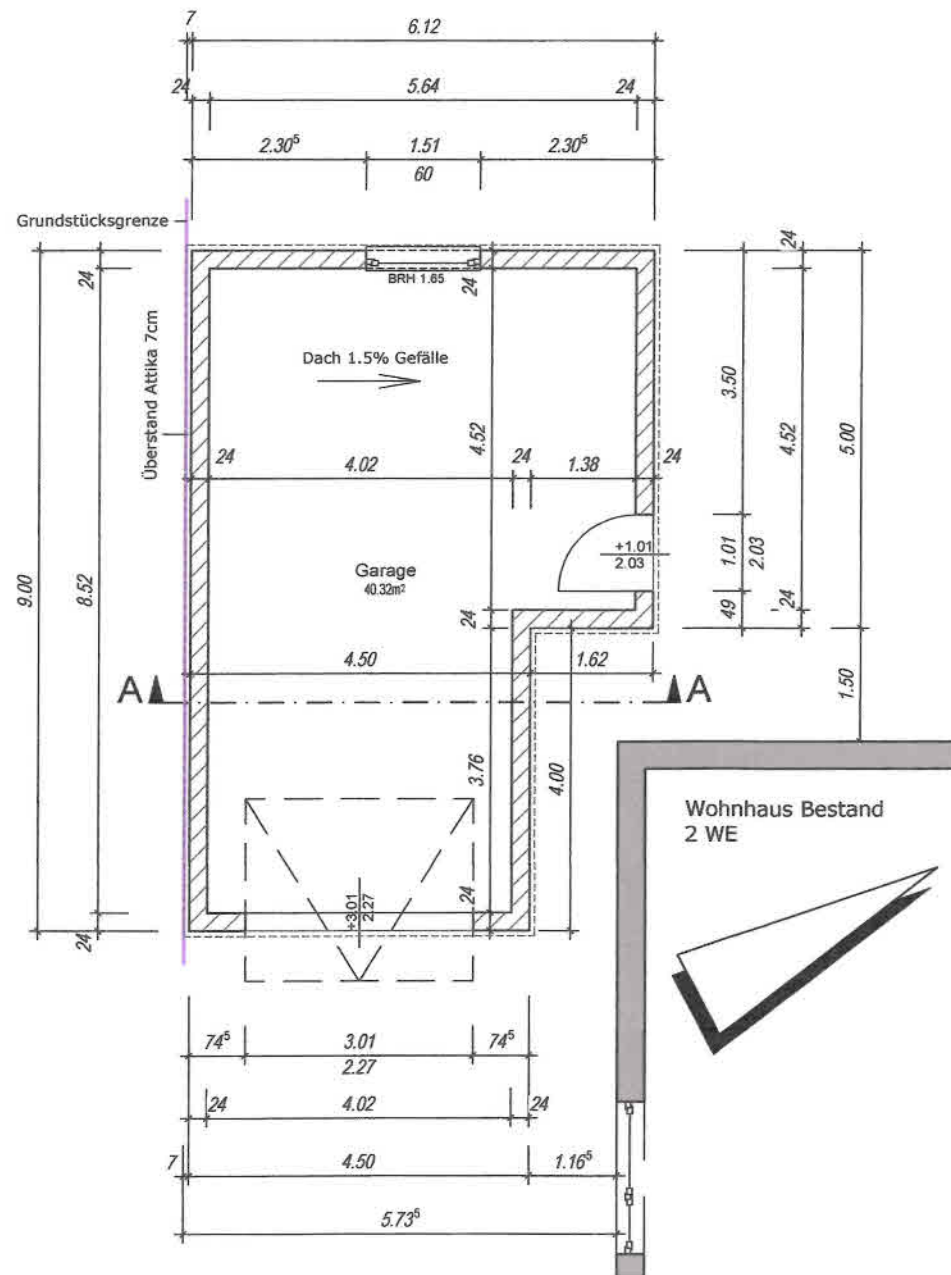

Grundriss Garage

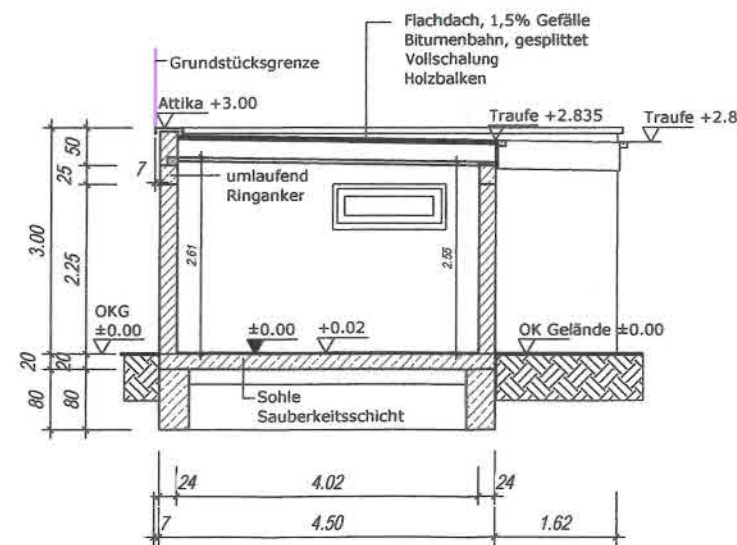

Schnitt A - A

Zeichenerklärung

- Außenmauerwerk Garage; 24cm Porenbetonstein
- Sohlplatte, Ringanker, Stahlbeton
- BRH Brüstungshöhe (Tor, Tür, Fenster) von OK Rohfußboden
- Grundstücksgrenze



Zul.-Nr. V-0053-94	Ingenieurbüro Langkau Gleviner Str.20, 18273 Güstrow Tel. 03843/682273	
Bauvorhaben	Neubau Garage Hagenring 14, 18182 Rövershagen	
Bauherr	Tom Dörfel Hagenring 14, 18182 Rövershagen	Bauherr
Datum	02.02.2021	Änderung
Darstellung	Grundriss EG, Schnitt A - A, Ansichten	M 1:100 Bl.-Nr.02