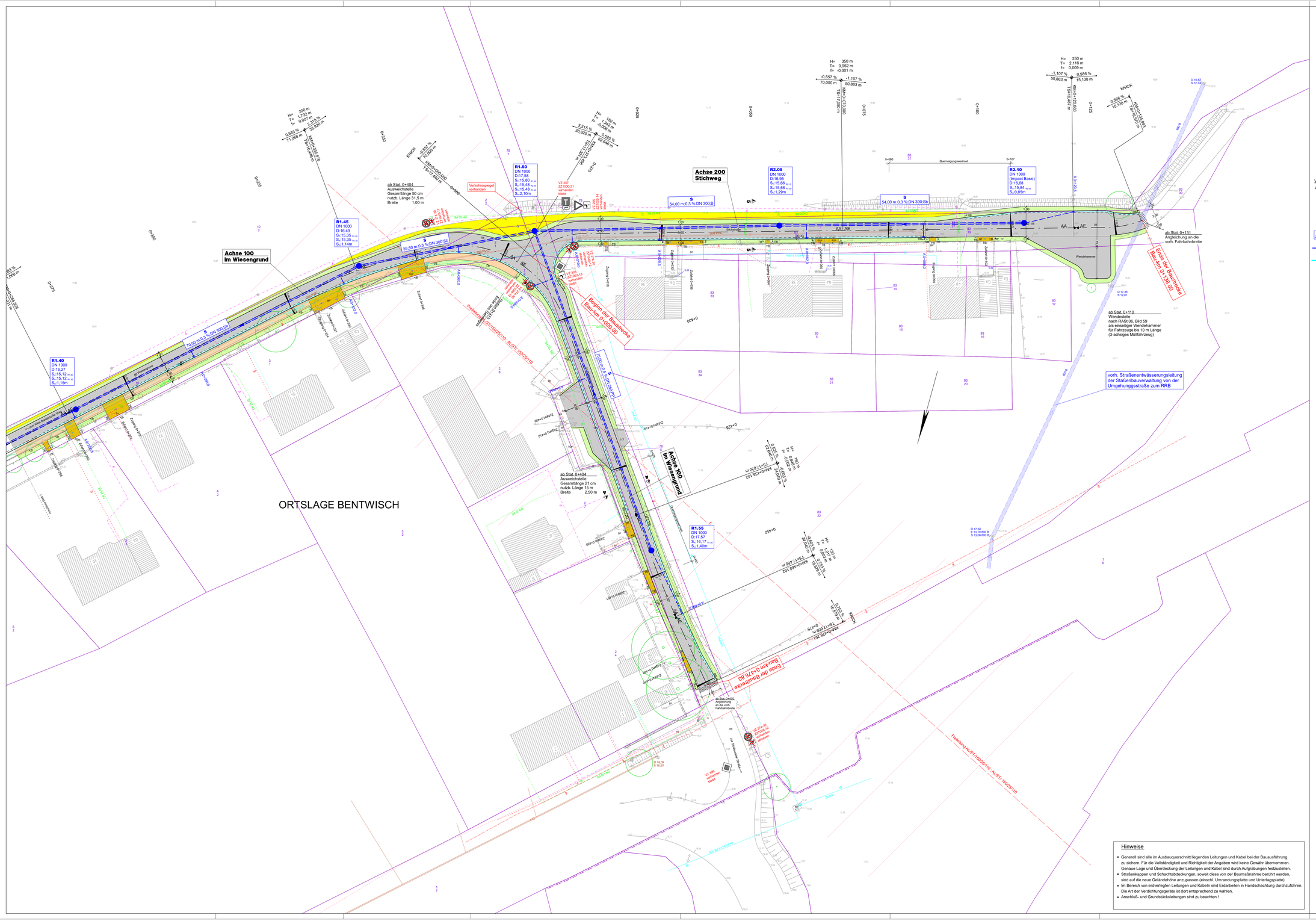
ORTSLAGE BENTWISCH
Achse 100
Im Wiesengrund
Achse 200
Stichweg
Achse 300
Im Wiesengrund
Beginn der Baustrecke
Bau-km 0+000,00
Ende der Baustrecke
Bau-km 0+131,00
Ende der Baustrecke
Bau-km 0+476,00
R1.40
DN 1000
D:16,27
S:-15,12 m ü.n
S:-15,12 m ü.n
S:-1,15m
R1.45
DN 1000
D:16,49
S:-15,35 m ü.n
S:-15,35 m ü.n
S:-1,14m
R1.50
DN 1000
D:17,58
S:-15,80 m ü.n
S:-15,48 m ü.n
S:-15,48 m ü.n
S:-2,10m
R1.55
DN 1000
D:17,57
S:-16,17 m ü.n
S:-1,40m
R2.05
DN 1000
D:16,95
S:-15,66 m ü.n
S:-15,66 m ü.n
S:-1,29m
R2.10
DN 1000
(Impact Basic)
D:16,68
S:-15,84 m ü.n
S:-0,85m
ab Stat. 0+404
Ausweichstelle
Gesamtlänge 50 cm
nutzb. Länge 31,5 m
Breite 1,00 m
ab Stat. 0+404
Ausweichstelle
Gesamtlänge 21 cm
nutzb. Länge 15 m
Breite 2,50 m
ab Stat. 0+110
Wendestelle
nach RASt 06, Bild 59
als einseitiger Wendehammer
für Fahrzeuge bis 10 m Länge
(3-achsiges Müllfahrzeug)
ab Stat. 0+131
Angleichung an die
vorh. Fahrbahnbreite
vorh. Straßenentwässerungsleitung
der Straßenbauverwaltung von der
Umgehungsstraße zum RRB
Fernleitung AL.ST1160/25/110 -AL.ST1160/25/110
Querregelungswechsel
Wendehammer
Stichstraße
Zufahrt Grundstück
Zufahrt Grundstück
Zufahrt Grundstück