



**Landkreis Rostock
- Der Landrat -
Kataster- und Vermessungsamt**

August-Bebel-Str. 3
18209 Bad Doberan

Auszug aus dem Liegenschaftskataster

Liegenschaftskarte MV 1:2000

Gemarkung: Albertsdorf (13 2270)
Flur: 1
Flurstück: 125/1
Gemeinde: Bentwisch (13 0 72 012)
Landkreis Rostock
Lage: NICHT ERFASST in Bentwisch

Erstellt am 11.08.2020

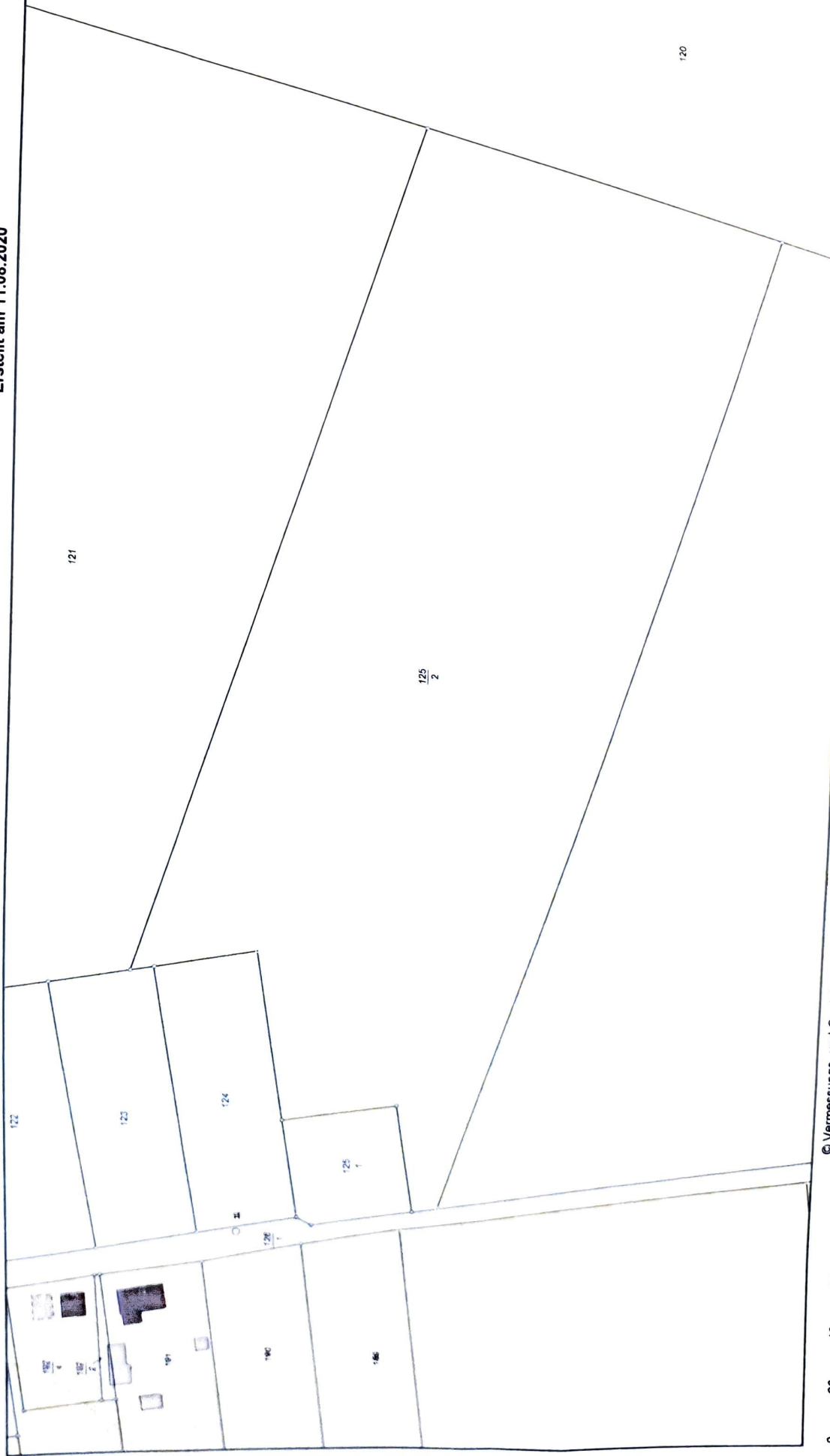

Maßstab 1:2000

© Vermessungs- und Geoinformationsbehörden Mecklenburg-Vorpommern
Vervielfältigung, Weiterverarbeitung, Umwandlung, Weitergabe an Dritte oder Veröffentlichung bedarf der Zustimmung der zuständigen Vermessungs- und Geoinformationsbehörde
Davon ausgenommen sind Verwendungen zu innerdienstlichen Zwecken oder zum eigenen, nicht gewerblichen Gebrauch (§ 34 Abs. 1 GeoVermG M-V).

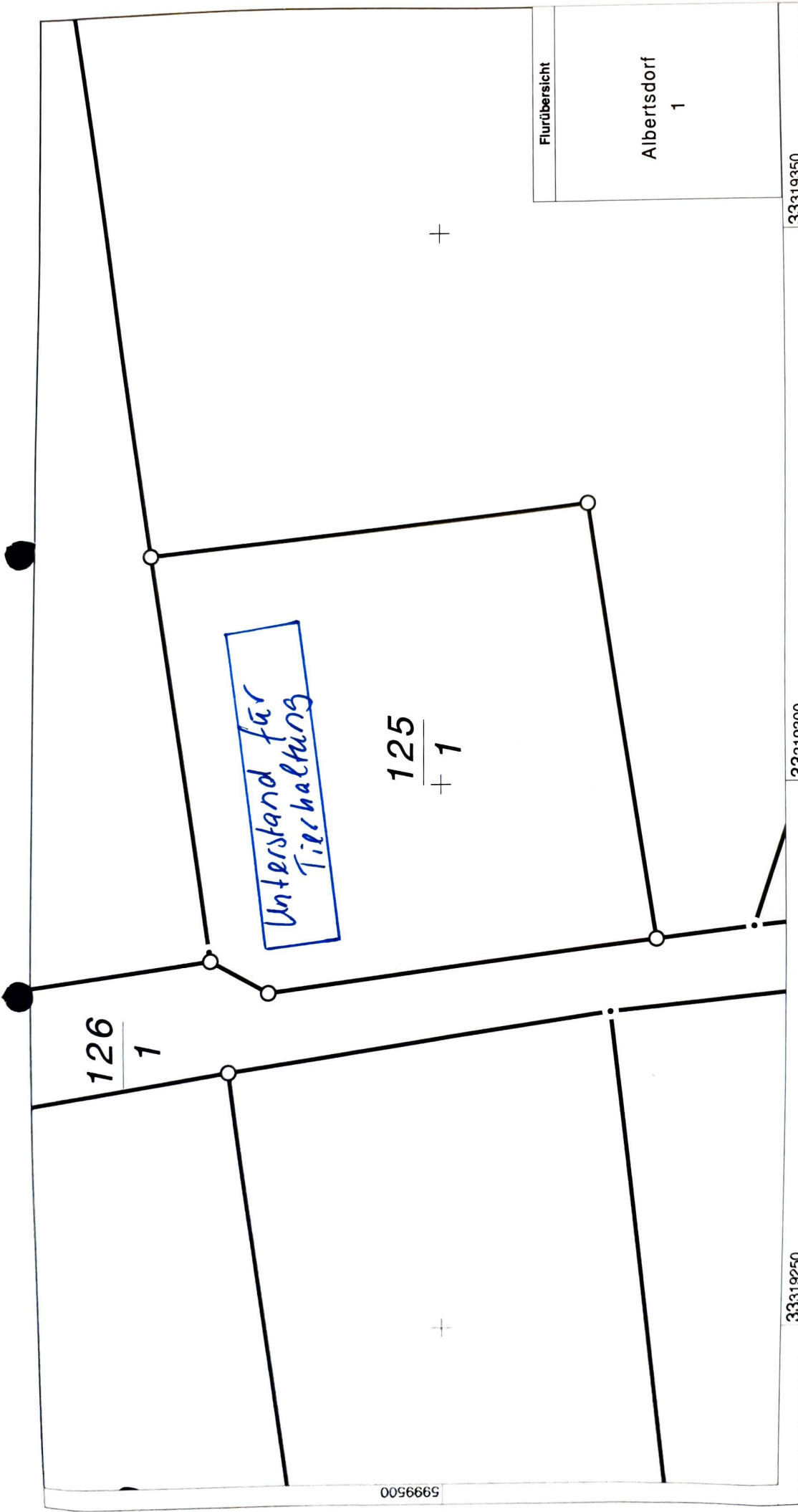

5999500

33319250

33319300

33319350

Maßstab 1 : 500



© Vermessungs- und Geoinformationsbehörden Mecklenburg-Vorpommern
 Vervielfältigung, Weiterverarbeitung, Umwandlung, Weitergabe an Dritte oder
 Veröffentlichung bedarf der Zustimmung der zuständigen Vermessungs- und
 Geoinformationsbehörde. Davon ausgenommen sind Verwendungen zu
 innerdienstlichen Zwecken oder zum eigenen, nicht gewerblichen Gebrauch
 (§ 34 Abs. 1 GeoVermG M-V). Der Gebäudebestand wurde örtlich nicht überprüft.
 Die Darstellungen sind u. a. aus der Digitalisierungsgrundlage abgeleitet und weisen
 daher Ungenauigkeiten auf. Die Karte ist somit nur bedingt für
 technische Anforderungen geeignet.

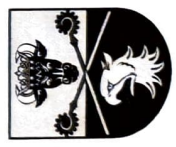

**Landkreis Rostock - Der Landrat -
 Kataster- und Vermessungsamt**

August-Bebel-Str. 3
 18209 Bad Doberan

Gemarkung: Albertsdorf (132270)
 Flur: 1
 Flurstück: 125/1

Kreis: Landkreis Rostock
 Gemeinde: Bentwisch (13072012)
 Lage: NICHT ERFASST in Bentwisch

**Auszug aus dem
 Liegenschaftskataster**

Liegenschaftskarte MV 1:500

Erstellt am 26.10.2020

Flurübersicht

Albertsdorf
 1