



Erstellt am 28.07.2020

Gemarkung: Willershagen (13 2297)  
Flur: 1  
Flurstück: 4/2

Gemeinde: Gelbensande (13 0 72 032)  
Landkreis Rostock  
Dorfstr. 23a

**Bauherr:** Frau Barbara Willamowius  
Dorfstraße 23a  
18182 Gelbensande

**Bauvorhaben:** Gebäude als untergeordnete  
Nebenanlage zur Nutzung  
als Garage für PKW und  
Rasentraktor sowie zum  
Unterstellen von Gartengeräten  
und Gartenmöbeln

**Bauort:** 18182 Gelbensande, Dorfstraße 23 a  
Gemarkung Willershagen, Flur 1, Flurstück 4/2

Bauantrag vom 05.08.2020

## LEGENDE



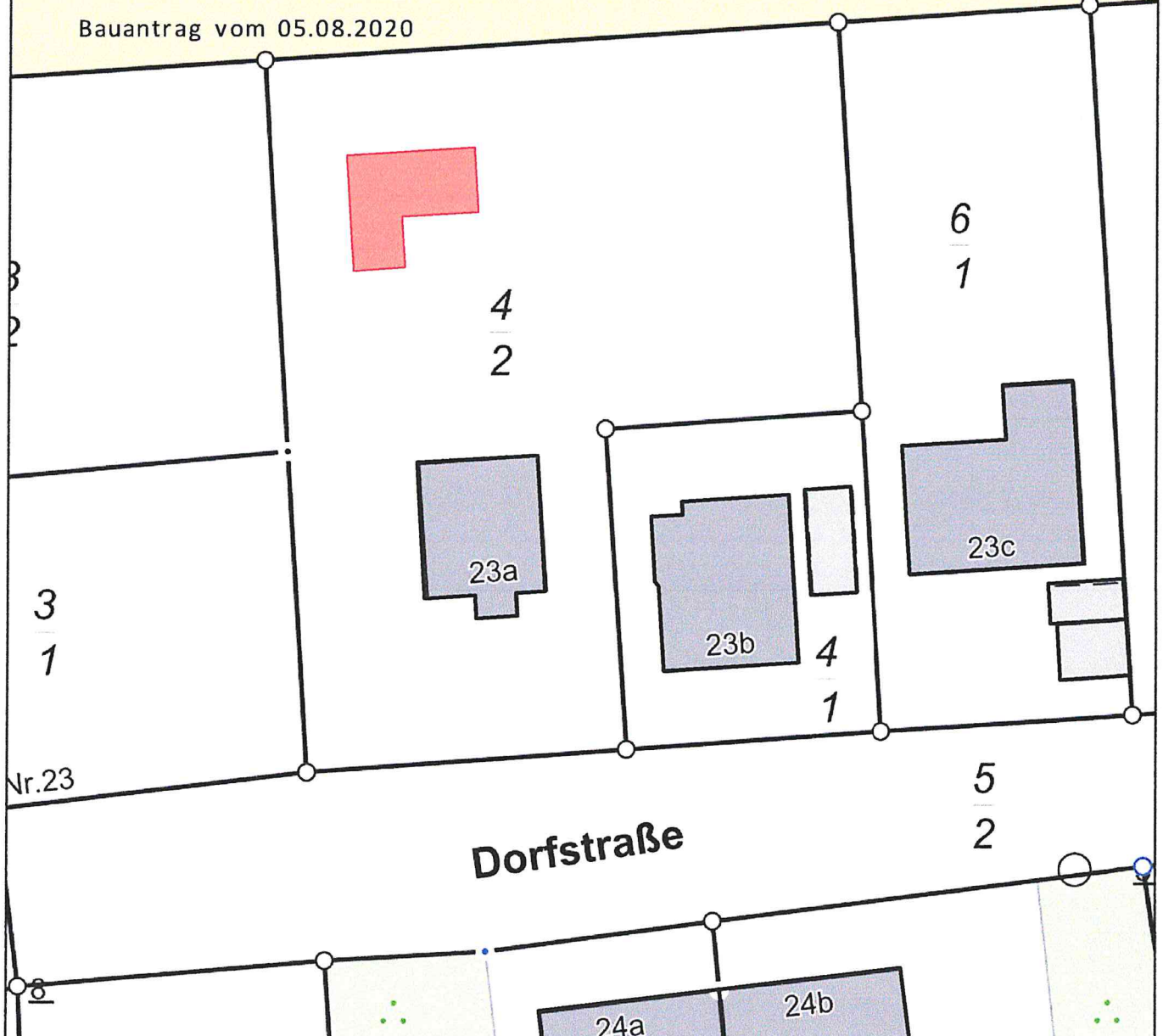



 Neues  
Gebäude



0 5 10 15 Meter

Maßstab 1:500

# LEGENDE

-  Neues Gebäude
-  Bestehende Gebäude
-  Abstandsflächen
-  abzubrechende Gebäude
-  Grundstücksgrenze
-  Hausnummer
-  Flurstücksnummer

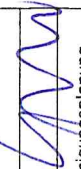

<b>ARCHITEKTURBÜRO GRUND</b>	
Dipl.-Ing. (TU) Detlef Grund Freischaffender Architekt 18182 Gelbensande Rosinenberg 6a Tel.: 038201 772036 E-Mail: architekten-grund@gmx.net	
Bauvorhaben: Gebäude als untergeordnete Nebenanlage zur Nutzung als Garage für PKW und Rasentraktor sowie zum Unterstellen von Gartengeräten und Gartenmöbeln	
Bauort 18182 Gelbensande, Dorfstraße 23 a Gemarkung Willershagen, Flur 1, Flurstück 4/2	
Bauherr: Frau Barbara Willamowius Dorfstraße 23 a 18182 Gelbensande	
Zeichnung: LAGEPLAN	
Planungsphase: Genehmigungsplanung	
Bearbeiter: Grund	Datum: 05/08/2020
Maßstab: 1:500	Plan-Nr.: LP 1

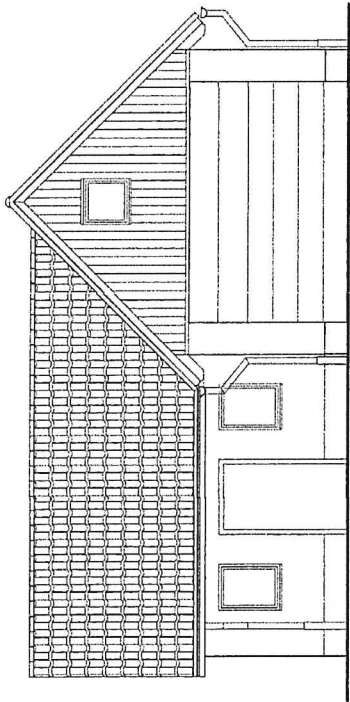

OSTANSICHT M 1:125

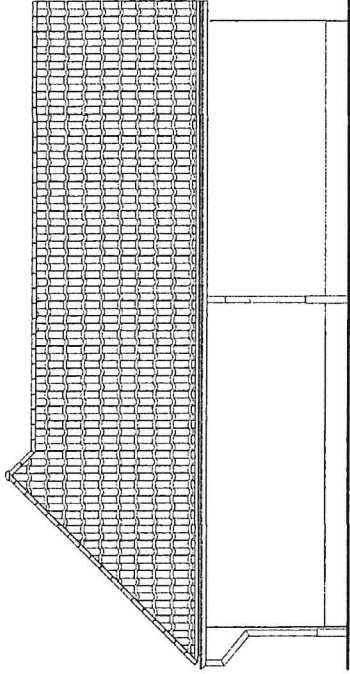

WESTANSICHT M 1:125

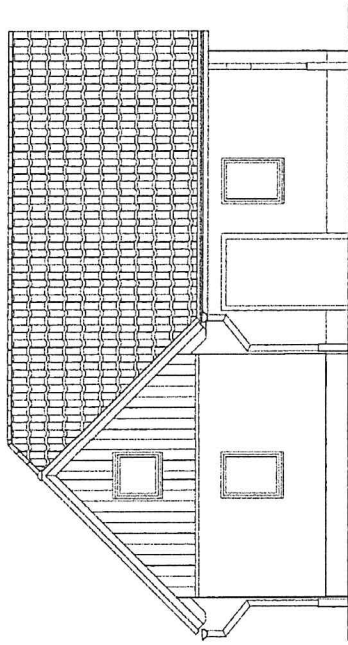

SÜDANSICHT M 1:125

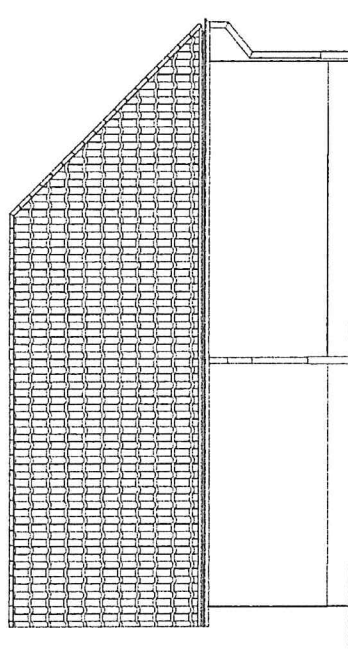

NORDANSICHT M 1:125

<b>ARCHITEKTURBÜRO GRUND</b>	
Dipl.-Ing. (TU) Detlef Grund Freischaffender Architekt 18182 Gelbensande Rosinenberg 6a Tel.: 038201 772036 E-Mail: architekten-grund@gmx.net	
<b>Bauvorhaben:</b> Gebäude als untergeordnete Nebenanlage zur Nutzung als Garage für PKW und Rasentraktor sowie zum Unterstellen von Gartengeräten und Gartenmöbeln	
<b>Bauort</b> 18182 Gelbensande, Dorfstraße 23 a Gemarkung Willershagen, Flur 1, Flurstück 4/2	
<b>Bauherr:</b>	Frau Barbara Willamowius Dorfstraße 23 a 18182 Gelbensande
<b>Zeichnung:</b> Ansichten	
<b>Planungsphase:</b> Genehmigungsplanung	
<b>Bearbeiter:</b> Grund	<b>Datum:</b> 05.08.2020
<b>Maßstab:</b> 1:125	<b>Plan-Nr.:</b> A 1